

頭部外装関係

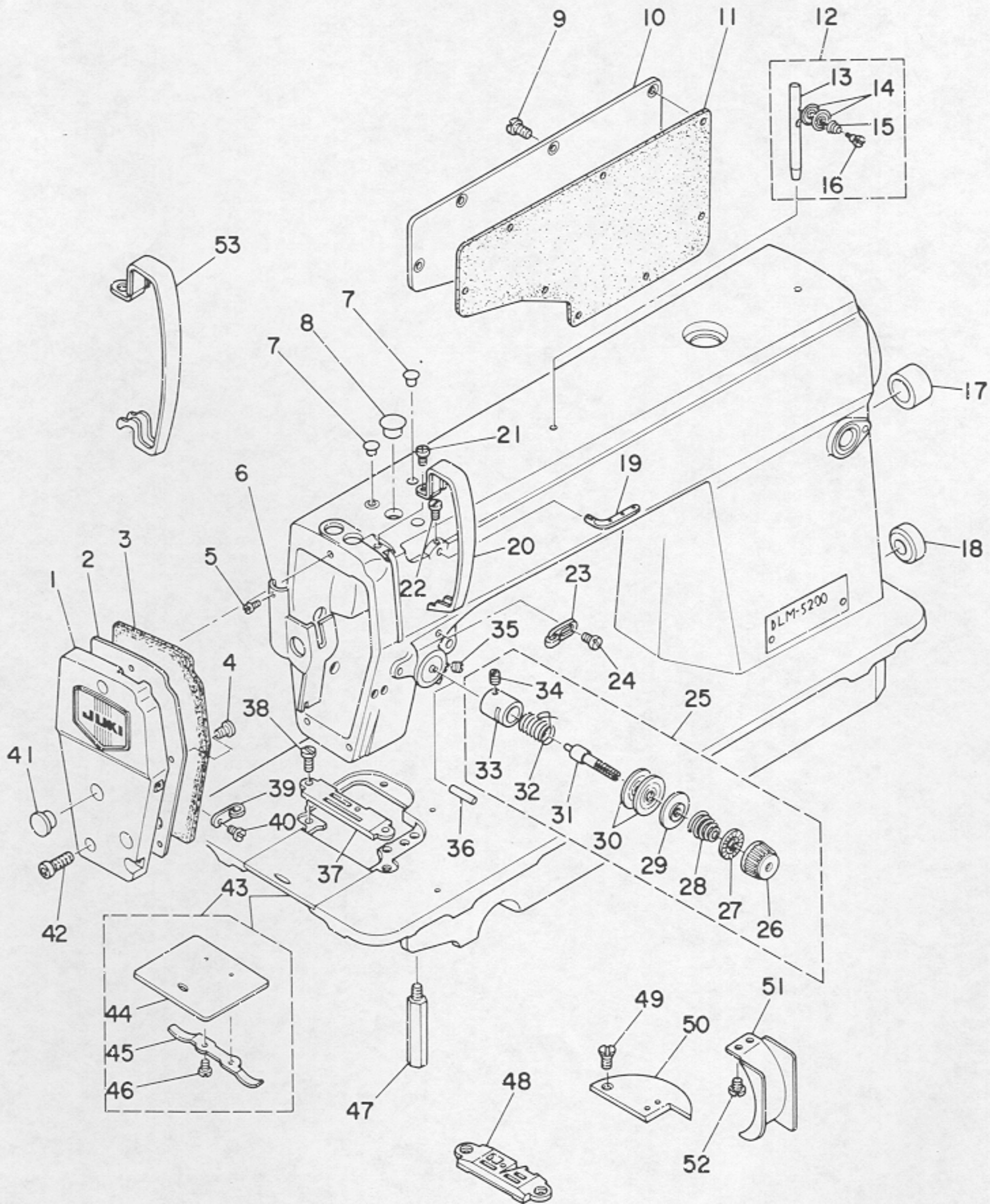



REF.NO.	NOTE	PART NO.	DESCRIPTION	ヒンメイ	AMT.
1		113-30552	FACE PLATE ASM.	メンイタ クミ	1
2		110-00304	FACE PLATE GASKET	メンイタハ°ツキン	1
3		SS-6080410-SP	SCREW 1/8-44 L=4	ヒラネジ° 1/8-44 L=4	1
4		SS-1110840-SP	SCREW 11/64-40 L=8	サラネジ° 11/64-40 L=8	3
5		SS-6080410-SP	SCREW 1/8-44 L=4	ヒラネジ° 1/8-44 L=4	1
6		110-00858	ARM OIL SHIELD ASM.	メンブ°エホ°ウハ°ン クミ	1
7		TA-0850604-R0	RUBBER PLUG	トメセン	2
8		TA-1250705-R0	RUBBER PLUG	トメセン	1
9		SS-4120915-SP	SCREW 12/64-28 L=9	ナハ°ネジ° 3/16-28 L=9	8
10		110-00510	SIDE PLATE	マト°イタ	1
11		110-00619	GASKET	マト°イタ ハ°ツキン	1
12		B1113-155-0A0	NEEDLE THREAD GUIDE PIN ASM.	イトアンナイホ°- クミ	1
13		B1113-155-000	NEEDLE THREAD GUIDE PIN	イトアンナイホ°-	(1)
14		B3148-123-000	TENSION DISC	イトアンナイ サラ	(2)
15		B3149-123-A00	TENSION SPRING	イトアンナイ サラ ハ°ネ	(1)
16		SD-0380552-SL	HINGE SCREW D=3.8 H=5.5	タ°ンネジ° D=3.8 H=5.5	(1)
17		TA-2000502-R0	RUBBER PLUG	トメセン	1
18		TA-2101002-R0	RUBBER PLUG	トメセン	1
19		110-18702	THREE-HOLE THREAD EYELET	ミツメイトカケ	1
20		110-00700	THREAD TAKE-UP LEVER COVER	デンヒ°ンカハ°-	1
21		SS-4120615-SP	SCREW 3/16-28 L=6	ナハ°ネジ° 3/16-28 L=6	1
22		SS-4120615-SP	SCREW 3/16-28 L=6	ナハ°ネジ° 3/16-28 L=6	1
23		110-18504	ARM THREAD GUIDE A	ア°ムイトアンナイ A	1
24		110-01500	SCREW	ア°ム イトアンナイ A トメネジ°	1
25		110-18959	THREAD TENSION ASM.	イトチヨウシ クミ	1
26		110-18900	TENSION NUT	イトチヨウシナツト	(1)
27		B3120-125-000	TENSION DISC STOPPER	イトチヨ°ンサラ カイテント°メ	(1)
28		B3129-012-A00	TENSION SPRING	イトチヨ°ンハ°ネ A	(1)
29		B3132-552-000	TENSION DISC HOLDER	イトチヨ°ン サラオサエ	(1)
30		B3126-012-000	TENSION DISC	イトチヨ°ンサラ	(2)
31		B3115-552-000	TENSION POST	イトチヨ°ン ホ°-	(1)
32		B3128-012-000	TAKE-UP SPRING	イトトリハ°ネ	(1)
33		B3111-552-B00	TENSION POST SOCKET	イトチヨ°ン ホ°-タ°イ	(1)
34		SS-8090670-SP	SCREW 9/64-40 L= 5.5	トメネジ° 9/64-40 L=5.5	(1)
35		SS-8150710-SP	SCREW 15/64-28 L=7	トメネジ° 15/64-28 L=7	1
36		B3118-552-E00	THREAD RELEASE PIN	ピ°ン	1
37		B1190-522-S00	GAUGE PLATE 1/8 S	ケ°-ジ° 1/8 S	1
38		SS-2110915-SP	SCREW 11/64-40 L=6.8	マルサラネジ° 11/64-40 L=8.5	2
39		113-31402	THREAD GUIDE B	ア°ム イトアンナイ B	1
40		SS-6110610-TP	SCREW 11/64-40 L=6	ヒラネジ° 11/64-40 L=6	1
41		TA-1250406-R0	RUBBER PLUG	トメセン D=12.5 L=4	2
42		SS-4121615-SP	SCREW	ナハ°ネジ°	3
43		110-01658	BED SLIDE ASM.	スハ°リイタ (クミ)	1
44		B1110-012-000	SLIDE PLATE	スハ°リイタ	(1)
45		110-01609	BRED SLIDE SPRING	スハ°リイタ ハ°ネ	(1)
46		SS-6060210-SP	SCREW 3/32-56 L= 1.9	ヒラネジ° 3/32-56 L=1.9	(2)
47		110-01104	BED SCREW STUD	ハ°ツトシチュウ	4
48	#01	B1190-523-000	GAUGE PLATE	マイメス ケ°-ジ°	1
49	#01	SS-2110915-SP	SCREW 11/64-40 L=6.8	マルサラネジ° 11/64-40 L=8.5	1
50	#01	113-40304	THROAT PLATE	ハリイタ	1
51	#01	B1191-523-000	WASTE MATERIAL GUARD	ハリイタ キリクツ°カハ°-	1
52		SS-4080310-SP	SCREW 1/8-44 L=3.4	ナハ°ネジ° 1/8-44 L=3.4	2
53	#02	111-41801	THREAD TAKE UP LEVER COVER	デンヒ°ン カハ°-	1

Note(注記)#01.....For DLM-5210 (A, Specitication)

#02.....For JE

DLM-5210用 (A仕様)

JE用



# 2. MAIN SHAFT COMPONENTS

## 上軸関係

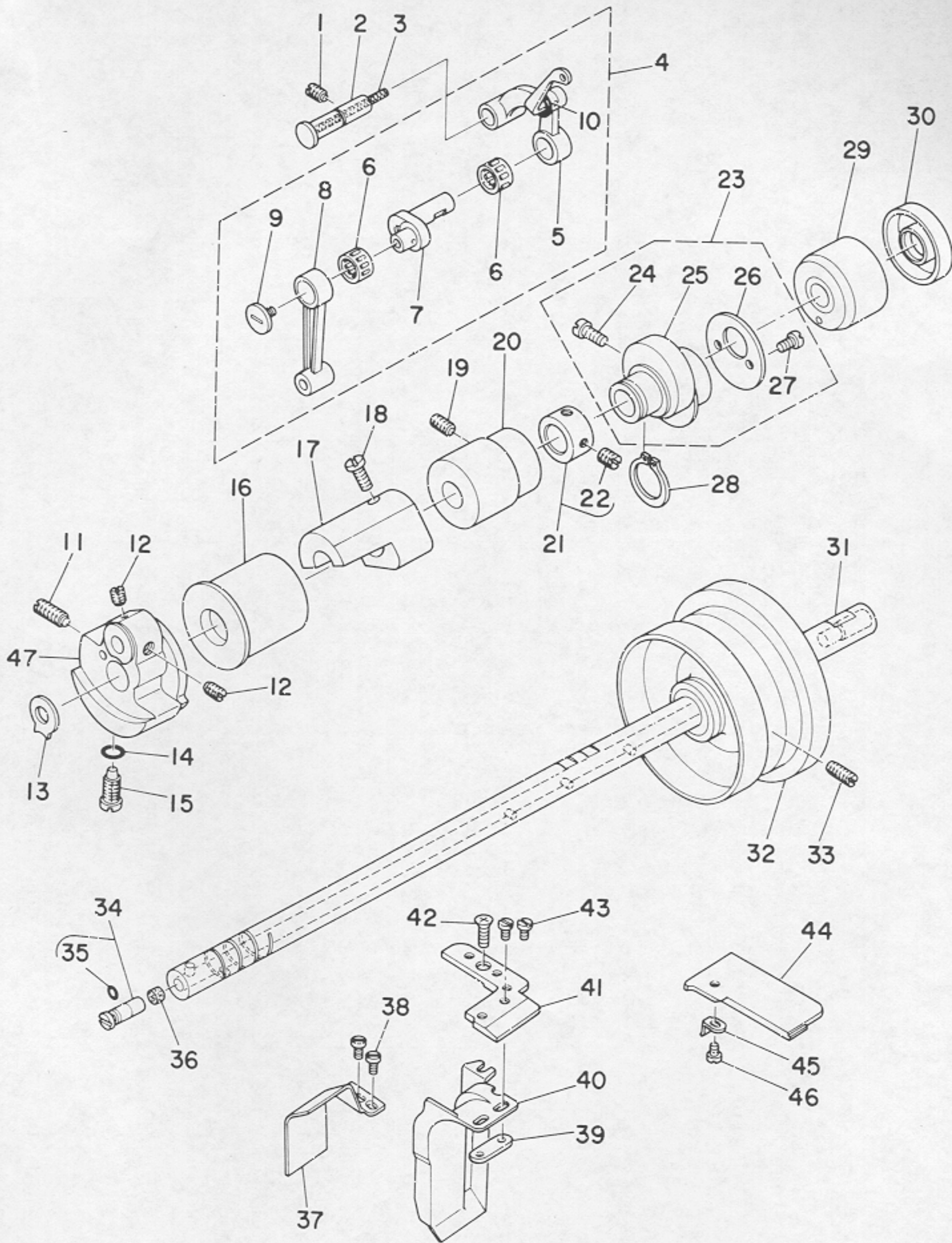



REF.NO.	NOTE	PART NO.	DESCRIPTION	ヒンメイ	AMT.
1		SS-8151150-SP	SCREW 15/64-28 L=10.5	トメネジ <sup>°</sup> 15/64-28 L=10.5	1
2		110-17209	THREAD TAKE-UP CRANK SHAFT	デンヒン <sup>°</sup> ササエシ <sup>°</sup> ク	1
3		CQ-3500000-FO	OIL FELT	ユジン	0.1
4		110-39070	THREAD TAKE-UP LEVER ASM.	リンクデンヒ <sup>°</sup> クミ	1
5		110-39062	THREAD TAKE-UP LEVER ASM.	リンクデンヒ <sup>°</sup> クミ	(1)
6	#01	B1905-541-B00	NEEDLE BEARING, B	デンヒン <sup>°</sup> ニート <sup>°</sup> ル <sup>°</sup> ハ <sup>°</sup> アリンク <sup>°</sup>	(1)
7		110-05204	NEEDLE BAR CRANK	ハリホ <sup>°</sup> ウクランク	(1)
8		B1408-552-000	NEEDLE BAR CRANK ROD	ハリホ <sup>°</sup> - クランクロツト <sup>°</sup>	(1)
9		B1903-552-000	END SCREW LEFT	ヒタ <sup>°</sup> リネジ <sup>°</sup>	(1)
10		B1909-505-000	RUBBER	デンヒン <sup>°</sup> ア <sup>°</sup> ラキリコ <sup>°</sup> ム	(1)
11		SS-8681650-TP	SCREW 9/32-28 L=16	トメネジ <sup>°</sup> 9/32-28 L=16	1
12		SS-8660610-TP	SCREW 1/4-40 L=6	トメネジ <sup>°</sup> 1/4-40 L=6	1
13		B1212-552-A00	COUNTERWEIGHT PROTECTING PLATE	ウリアイオモリ ホコ <sup>°</sup> イタ	1
14		RO-0442401-00	RUBBER RING	Oリンク <sup>°</sup>	1
15		SS-7681650-TP	SCREW 9/32-28 L=16	マルヒラネジ <sup>°</sup> 9/32-28 L=16	1
16		113-49107	BUSHING, FRONT	ウワシ <sup>°</sup> ク マイメタル	1
17		B1177-522-000	BALANCER	ハ <sup>°</sup> ランサ-	1
18		SS-7150940-SP	SCREW 15/64-28 L=9	マルヒラネジ <sup>°</sup> 15/64-28 L=9	2
19		SS-8150912-TH	SCREW	トメネジ <sup>°</sup>	1
20		110-02300	BUSHING, INTERMEDIATE	ウワシ <sup>°</sup> クナカメタル	1
21		CS-147121A-SH	THRUST COLLAR ASM. D=14.72 W=12	スラストウケ D=14.72 W=12 クミ	1
22		SS-8660610-TP	SCREW 1/4-40 L=6	トメネジ <sup>°</sup> 1/4-40 L=6	(2)
23		110-08059	FEED DRIVE ECCENTRIC CAM ASM.	オクリハンジンカム クミ	1
24		SS-6661110-SP	SCREW 1/4-40 L=11	ヒラネジ <sup>°</sup> 1/4-40 L=11	(2)
25		110-08000	FEED DRIVE ECCENTRIC CAM	オクリハンジンカム	(1)
26		110-08109	THRUST COLLAR	オクリハンジンカム スラストウケ	(1)
27		SS-6090670-TP	SCREW 9/64-40 L=6	ヒラネジ <sup>°</sup> 9/64-40 L=6	(2)
28		RC-1850001-KP	SNAP RING 18.5	Cカ <sup>°</sup> タメリ 18.5	1
29		110-02409	MAIN SHAFT BUSHING, REAR	ウワシ <sup>°</sup> クウシロメタル	1
30		110-02508	OIL SEAL	メタル オイルシール	1
31		113-49008	MAIN SHAFT	ウワシ <sup>°</sup> ク	1
32		110-02607	HAND WHEEL	ハズ <sup>°</sup> ミクルマ	1
33		SS-8151550-SP	SCREW 15/64-28 L=15	トメネジ <sup>°</sup> 15/64-28 L=15	2
34		B1213-552-0A0-A	OIL AMOUNT ADJUSTING PIN ASM.	クランク ユリヨ-チヨ-セツヒ <sup>°</sup> ン クミ	1
35		RO-0291801-00	RUBBER RING	Oリンク <sup>°</sup>	(1)
36		110-02904	ROLLER FELT	メンブ <sup>°</sup> ユリヨウ チヨウセツフイルト	1
37		113-46400	WASTE MATERIAL GUIDE	ヌノクス <sup>°</sup> カ <sup>°</sup> イト <sup>°</sup>	1
38		SS-4080310-SP	SCREW 1/8-44 L=3.4	ナ <sup>°</sup> ハ <sup>°</sup> ネジ <sup>°</sup> 1/8-44 L=3.4	2
39		B1193-530-000	WASTE MATERIAL GUARD PLATE	ヌノクス <sup>°</sup> カハ <sup>°</sup> - トメイタ	1
40		113-46905	WASTE MATERIAL GUARD, E	ハリイタ ヌノクス <sup>°</sup> カハ <sup>°</sup> - E	1
41		113-46004	NEEDLE PLATE, A	ハリイタ A	1
42		SS-2110915-SP	SCREW 11/64-40 L=6.8	マルサラネジ <sup>°</sup> 11/64-40 L=6.8	2
43		SS-4080310-SP	SCREW 1/8-44 L=3.4	ナ <sup>°</sup> ハ <sup>°</sup> ネジ <sup>°</sup> 1/8-44 L=3.4	2
44		B1115-530-00F	THROAT PLATE COVER F	ハリイタフタ F	1
45		B1115-522-000-A	OPEN COVER SPRING	ハリイタ カイハイフタ ハ <sup>°</sup> ネ	1
46		SS-6080320-SP	SCREW 1/8-44 L= 2.5	ヒラネジ <sup>°</sup> 1/8-44 L=2.5	1
47		113-31154	COUNTERWEIGHT ASM.	ウリアイオモリ クミ LM	1

Note(注記)#01.....Selective part (A~D)

選択部品 (A~D)



3. UPRIGHT SHAFT & HOOK DRIVING SHAFT COMPONENTS

立軸・下軸関係

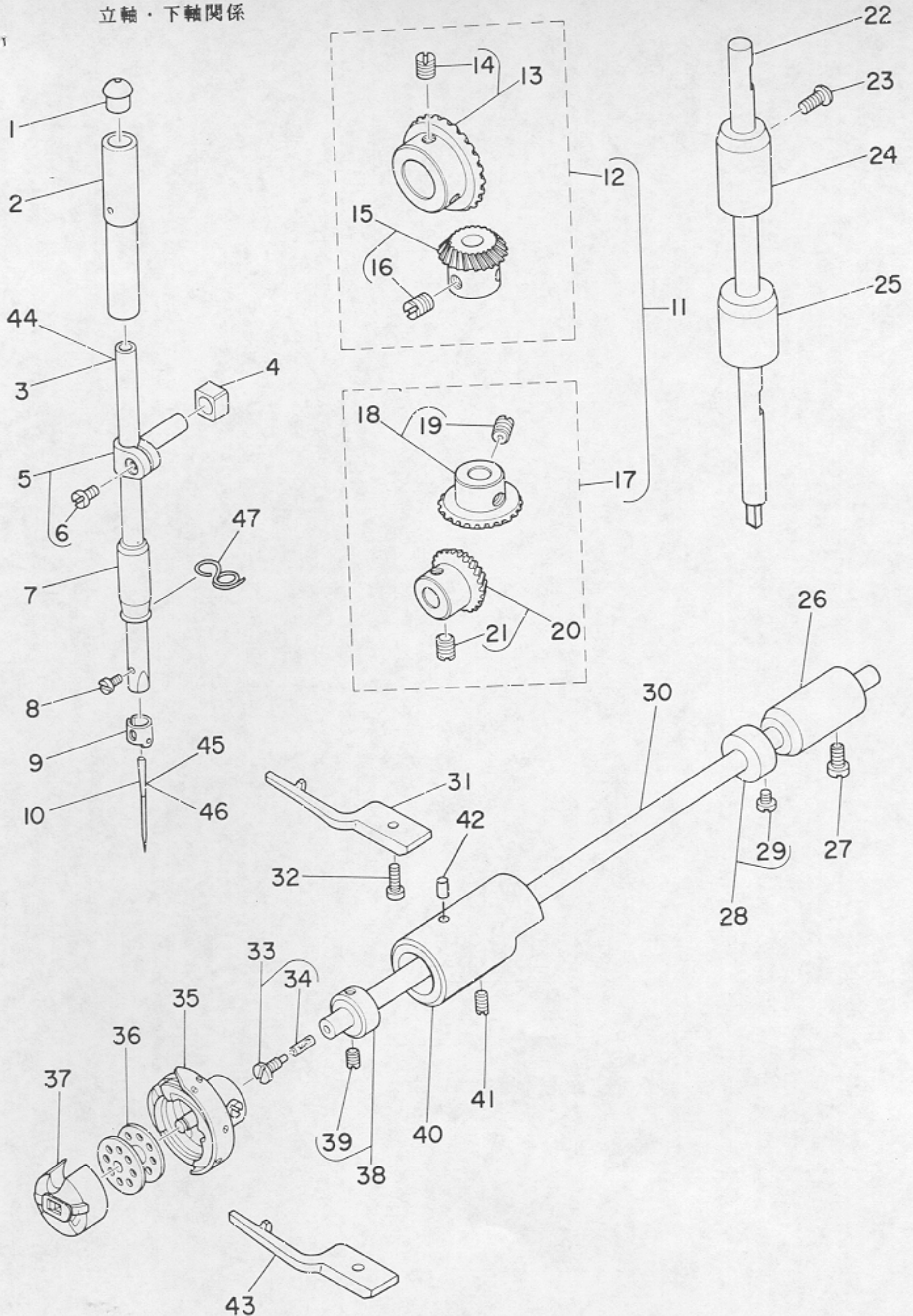



REF.NO.	NOTE	PART NO.	DESCRIPTION	ヒンメイ	AMT.
1		B1405-012-000	CAP	キャップ	1
2		B1402-552-000-A	NEEDLE BAR BUSHING, UPPER	ハリホ- ウラメタル	1
3		B1401-522-A00-A	NEEDLE BAR (A)	ハリホ- A	1
4		B1414-555-000	SLIDE BLOCK	ハリホ-タキ アンナイコウ	1
5		B1411-552-0A0	NEEDLE BAR CONNECTION ASM.	ハリホ-タキ クミ	1
6		SS-6090670-TP	SCREW 9/64-40 L=6	ヒラネジ 9/64-40 L=6	(1)
7		110-05105	NEEDLE BAR BUSHING, LOWER	ハリホウシタメタル	1
8		SS-7080510-TP	SCREW 1/8-44 L=4.5	マルヒラネジ 1/8-44 L=4.5	1
9		113-31204	NEEDLE BAR THREAD GUIDE	ハリホウイトカケ	1
10		MDB-100B1400	NEEDLE DBX1 #14	ハリ DBX1 #14	1
11		B1306-155-0C0	GEAR & PINION ASM.	カサハク <sup>ル</sup> マ ショ-ケ <sup>ク</sup> クミ	1
12		B1306-155-0B0	GEAR & PINION ASM., UPPER	ウラカサハク <sup>ル</sup> マ クミ	(1)
13		B1305-012-0A0	GEAR ASM.	ウラカサハク <sup>ル</sup> マ タ <sup>イ</sup> クミ	1
14		SS-8660810-TP	SCREW 1/4-40 L=8	トメネジ 1/4-40 L=8	2
15		B1306-155-0A0	PINION ASM.	ウラカサハク <sup>ル</sup> マ ショ- クミ	1
16		SS-8660810-TP	SCREW 1/4-40 L=8	トメネジ 1/4-40 L=8	2
17		B1307-155-0B0	GEAR & PINION ASM., LOWER	シタカサハク <sup>ル</sup> マ クミ	1
18		B1307-155-0A0	GEAR ASM. LARGE	シタカサハク <sup>ル</sup> マ タ <sup>イ</sup> クミ	1
19		SS-8660810-TP	SCREW 1/4-40 L=8	トメネジ 1/4-40 L=8	2
20		B1308-155-0A0	PINION ASM.	カサハク <sup>ル</sup> マ ショ- クミ	1
21		SS-8660810-TP	SCREW 1/4-40 L=8	トメネジ 1/4-40 L=8	2
22		110-04009	UPRIGHT SHAFT	タテシ <sup>ク</sup>	1
23		SS-4120915-SP	SCREW 12/64-28 L=9	ナ <sup>ハ</sup> ネジ 3/16-28 L=9	1
24		110-04306	BUSHING, UPPER	タテシ <sup>ク</sup> ウラメタル B	1
25		110-04207	UPRIGHT SHAFT BUSHING, LOWER	タテシ <sup>ク</sup> クシタメタル	1
26		110-15807	BUSHING, REAR	シモシ <sup>ク</sup> クアトメタル B	1
27		SS-4120915-SP	SCREW 12/64-28 L=9	ナ <sup>ハ</sup> ネジ 3/16-28 L=9	1
28		CS-079101A-SH	THRUST COLLAR ASM. D=7.94 W=10	スラストウケ D=7.94 W=10 クミ	1
29		SS-6110420-TP	SCREW 11/64-40 L=4.8	ヒラネジ 11/64-40 L=4.8	(2)
30		110-15005	HOOK DRIVING SHAFT	シタシ <sup>ク</sup>	1
31		110-15609	POSITIONING FINGER	ナカカ <sup>マ</sup> オサ <sup>エ</sup>	1
32		SS-6111010-SP	SCREW 11/64-40 L= 9.5	ヒラネジ 11/64-40 L=9.5	1
33		B1808-552-0A0	OIL SEAL SCREW ASM.	シタシ <sup>ク</sup> マイトメネジ <sup>ク</sup> クミ	1
34		B1810-552-000	OIL WICK	シタシ <sup>ク</sup> マイトメネジ <sup>ク</sup> ユシン	(1)
35		B1830-127-0A0	HOOK ASM.	カマ クミ	1
36		B9117-012-000	BOBBIN	ホ <sup>ビ</sup> ン	1
37		B1837-012-0A0	BOBBIN CASE ASM.	ホ <sup>ビ</sup> ンケース クミ	1
38		CS-079073A-SH	THRUST COLLAR	スラストウケ クミ	1
39		SS-8110410-TP	SCREW 11/64-40 L= 3.5	トメネジ 11/64-40 L=3.5	(2)
40		110-15104	BUSHING ASM., FRONT	シタシ <sup>ク</sup> クマ <sup>イ</sup> メタル	1
41		SS-8150432-TH	SCREW	トメネジ	1
42		TA-0180401-M0	PIN	トメセン	1
43	#01	B1835-523-000	POSITIONING FINGER	ナカカ <sup>マ</sup> オサ <sup>エ</sup>	1
44	#02	B1401-522-B00-A	NEEDLE BAR(B)	ハリホ- B	1
45	#03	MC-2005007-50	NEEDLE 134 75	ハリ 134 75	1
46	#03	MDP-500B1400	NEEDLE DPX5 #14	ハリ DPX5 #14	1
47	#04	113-31303	NEEDLE BAR THREAD GUIDE	ハリホ- イアンナイ	1

Note(注記)#01.....For DLM-5210

#02.....For JE, JO

#03.....For JE

#04.....For JO

DLM-5210用

JE, JO用

JE用

JO用



4. HAND LITTER COMPONENTS  
 押え上げ関係

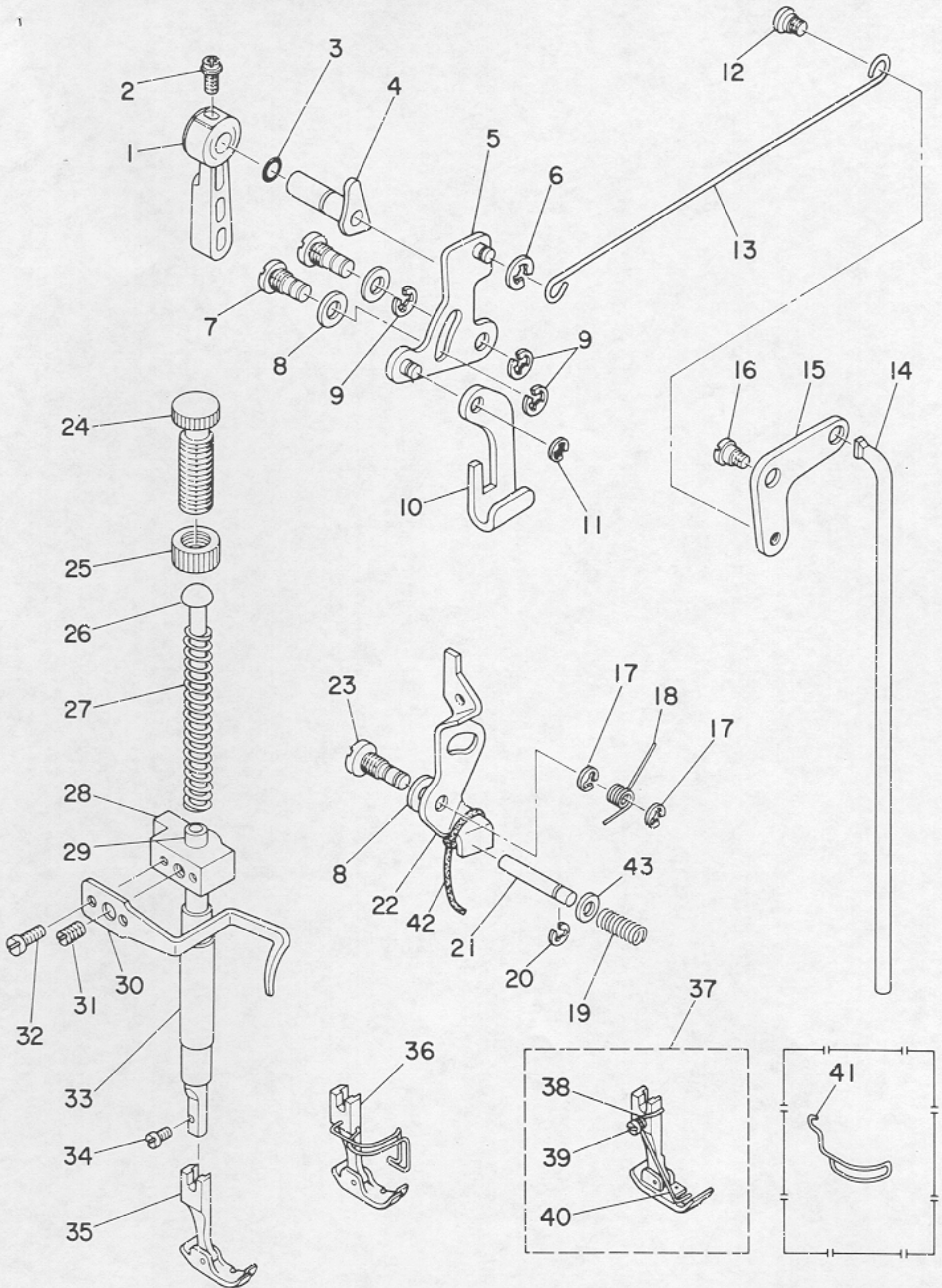



REF. NO.	NOTE	PART NO.	DESCRIPTION	ヒンメイ	AMT.
1		B1520-552-000-A	HAND LIFTER	オサアケレハ-	1
2		B1521-555-000	SCREW	オサアケレハ- トメネジ	1
3		RO-0371801-00	RUBBER RING	Oリング	1
4		110-92558	HAND LIFTER CAM ASM.	オサアケ カム (クミ)	1
5		110-06350	HAND LIFTER LINK	ヒキアケリンク クミ	1
6		RE-0500000-K0	E-RING	Eカトメワ 5	1
7		110-06509	LINK SHAFT	ヒキアケリンクシク	2
8		110-06608	GASKET	リンクシクハツキン	3
9		RE-0500000-K0	E-RING	Eカトメワ 5	3
10		110-06202	LIFTING LEVER	ヒキアケイタ	1
11		110-07309	LIFTING LEVER RING	ヒキアケ リンク タリンク	1
12		110-07101	HINGE SCREW	ヒサアケ ヨコホウネジ	1
13		110-06905	LIFTING LEVER CONNECTING ROD	ヒサアケヨコホウ	1
14		110-07200	CONNECTING ROD VERTICAL	ヒサアケ レンケツホウ	1
15		110-07002	LIFTING LEVER LINK	ヒサアケリンク	1
16		SD-0720332-SP	HINGE SCREW D= 7.24 H= 3.3	タネネジ D=7.24 H=3.3	1
17		RE-0500000-K0	E-RING	Eカトメワ 5	2
18		110-18207	TENSION RELEASE RETURN SPRING	イトユルメイタ モトシハネ	1
19		110-18405	TENSION RELEASE PIN SPRING	イトユルメヒンハネ	1
20		RE-0400000-K0	E-RING	Eカトメワ 4	1
21		110-18306	TENSION RELEASE SUPPORTING PIN	イトユルメホシヨヒン	1
22		110-18009	TENSION RELEASE PLATE	イトユルメイタ	1
23		110-18108	TENSION RELEASE SHAFT	イトユルメイタシク	1
24		B1509-555-000	PRESSER SPRING REGULATOR	オサアチヨウセツネジ	1
25		B1511-555-000	NUT 1/2-28	オサアチヨウセツネジ ナツト	1
26		B1510-227-000	PRESSER GUIDE BAR	オサア アンナイホ-	1
27		B1505-227-000	PRESSER SPRING	オサア チヨウセツハネ	1
28		110-06004	NEEDLE BAR GUIDE BRACKET	オサアホウタキ	1
29		B1501-522-000	PRESSER BAR	オサアホ-	1
30		110-06103	PRESSER BAR THREAD GUIDE	オサアホウタキ イトアンナイ	1
31		SS-8660810-TP	SCREW 1/4-40 L=8	トメネジ 1/4-40 L=8	1
32		SS-7090910-SP	SCREW 9/64-40 L= 8.5	マルヒラネジ 9/64-40 L=8.5	2
33		B1502-541-000	PRESSER BAR BUSHING, LOWER	オサアホ- シタメタル	1
34		SS-7091110-SP	SCREW 9/64-40 L=10.5	マルヒラネジ 9/64-40 L=10.5	1
35		B1524-522-NA0-A	PRESSER FOOT ASM., N	シユウ オサア	1
36	#01	B1524-522-NB0-A	PRESSER FOOT ASM.	オサア (ハリカ-トツキ) クミ	1
37	#02	B1524-523-0A0	PRESSER FOOT ASM.	マエメスヨ- シユウオサア クミ	1
38	#02	WP-0460556-SD	WASHER 4.6X7.5X0.5	ヒラサカネ 4.6X7.5X0.5	(1)
39	#02	SD-0450401-SP	HINGE SCREW D= 4.5 H= 4	タネネジ D=4.5 H=4	(1)
40	#02	B1524-523-00E	SPRING	ウワオサアハネ	(1)
41	#03	B1421-523-000	FINGER PROTECTOR	ハリカハ-	1
42		CQ-2020000-00	OIL WICK	ユシン	0.2
43		110-19007	WASHER PLATE	イトユルメヒン イタ	1

Note(注記)#01.....For Export  
#02.....For DLM-5210  
#03.....Special order part

輸出用  
DLM-5210用  
特別注文部品



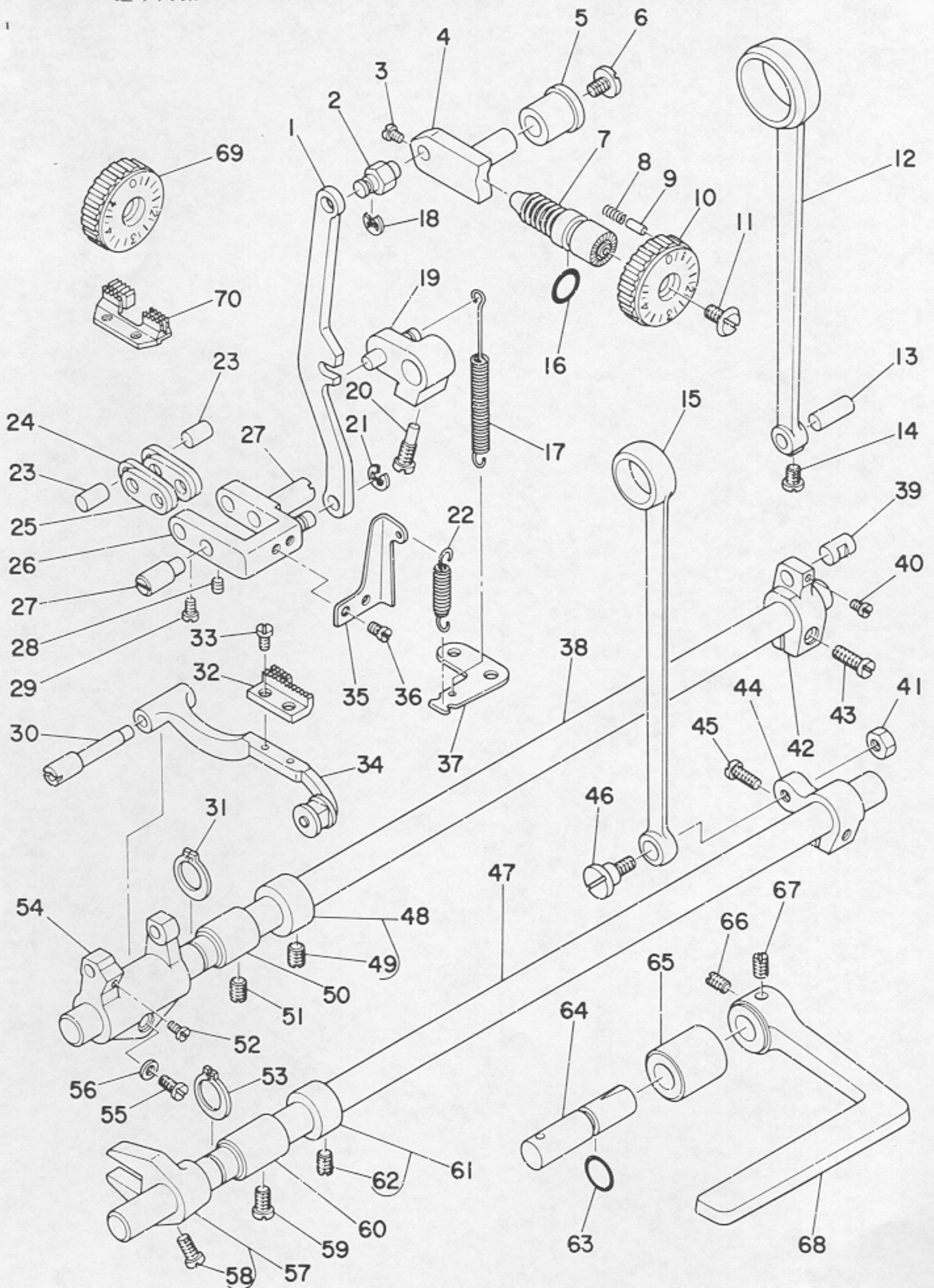



REF.NO.	NOTE	PART NO.	DESCRIPTION	ヒ ン メ イ	AMT.
1		110-09503	FEED REGULATOR CONNCTING ROD	オクリチヨウセツロツト*	1
2		110-09602	FEED REGULATOR PIN	オクリチヨウセツタ*イ ヒ <sup>○</sup> ン	1
3		SS-6090670-TP	SCREW 9/64-40 L=6	ヒラネジ <sup>○</sup> 9/64-40 L=6	2
4		110-09701	FEED REGULATOR	オクリチヨウセツタ*イ	1
5		110-09800	FEED REGULATOR BUSHING	オクリ チヨウセツタ*イ メタル	1
6		SS-7120770-SH	SCREW	マルヒラネジ <sup>○</sup>	1
7		110-09909	FEED REGULATOR SCREW	オクリチヨウセツネジ <sup>○</sup>	1
8		B1148-555-000	SPRING	オクリ チヨ-セツ ヒ <sup>○</sup> ンハ <sup>○</sup> ネ	1
9		110-52701	PIN	オクリ チヨウセツ ヒ <sup>○</sup> ン	1
10		110-10006	FEED DIAL	オクリタ*イヤル	1
11		SS-6120930-TP	SCREW 3/16-28 L=9.0	ヒラネジ <sup>○</sup> 3/16-28 L=9.0	1
12		110-08208	ROCKER SHAFT CONNECTING ROD	スィハイオクリロツト*	1
13		110-09206	WALKING FOOT PIN C	スィハイオクリヒ <sup>○</sup> ン C	1
14		SS-6090620-TP	SCREW	ヒラネジ <sup>○</sup>	1
15		110-14008	CONNECTING ROD	ジ <sup>○</sup> ヨウケ* オクリロツト*	1
16		RO-0922702-00	RUBBER RING	Oリング*	1
17		110-10303	FEED REVERSE SPRING	オクリレハ*-ハ <sup>○</sup> ネ	1
18		RE-0500000-KO	E-RING	Eカ*タメワ 5	1
19		110-10154	FEED REVERSE ARM ASM.	オクリレハ*-ウチ* クミ	1
20		110-10410	FEED REVERSE ARM SCREW	オクリレハ*-ウチ*トメネジ <sup>○</sup>	1
21		RE-0500000-KO	E-RING	Eカ*タメワ 5	1
22		110-09404	ADJUSTING LINK SPRING	チヨウセツリンク ハ <sup>○</sup> ネ	1
23		110-09008	WALKING FOOT PIN A	スィハイオクリヒ <sup>○</sup> ン A	2
24		110-08703	WALKING FOOT LINK	レンケツリンク B	2
25		110-08604	CONNECTING LINK A	レンケツリンク A	2
26		110-08455	WALKING FOOT ADJUSTING LINK	オクリチヨウセツリンク クミ	1
27		110-08802	ADJUSTING LINK FULCRUM SHAFT A	チヨウセツリンクシテンジ <sup>○</sup> ク A	2
28		SS-8150710-SP	SCREW 15/64-28 L=7	トメネジ <sup>○</sup> 15/64-28 L=7	2
29		SS-6090620-TP	SCREW	ヒラネジ <sup>○</sup>	2
30		110-11103	FEED BAR SHAFT	オクリタ*イジ <sup>○</sup> ク	1
31		RC-1381001-KP	RETAINING RING	Cカ*タメワ	1
32		B1613-522-N00-A	FEED DOG	オクリハ*	1
33		SS-4080620-TP	SCREW 1/8-44 L=6	ナハ <sup>○</sup> ネジ <sup>○</sup> 1/8-44 L=6	2
34		110-11251	FEED BAR ASM.	オクリタ*イ クミ	1
35		110-09305	ADJUSTING LINK SPRING GUIDE	チヨウセツリンク ハ <sup>○</sup> ネカケ	1
36		SS-7110510-SP	SCREW 11/64-40 L=5	マルヒラネジ <sup>○</sup> 11/64-40 L= 5	2
37		110-11301	FEED SPRING HOOK	オクリハ*ネカケ	1
38		110-10808	FEED ROCKER SHAFT	スィハイオクリジ <sup>○</sup> ク	1
39		110-09107	WALKING FOOT PIN B	スィハイオクリヒ <sup>○</sup> ン B	1
40		SS-6090620-TP	SCREW	ヒラネジ <sup>○</sup>	1
41		NS-6680410-SP	NUT 9/32-28	ロツカクナツト 9/32-28	1
42		110-08356	FEED ROCKER SHAFT CRANK ASM.	スィハイオクリウチ* クミ	1
43		SS-6121610-SP	SCREW 3/16-28 L=15.5	ヒラネジ <sup>○</sup> 3/16-28 L=15.5	(1)
44		110-14156	REAR CRANK ASM.	ジ <sup>○</sup> ヨウケ*オクリウチ* クミ	1
45		SS-6121210-SP	SCREW 3/16-28 L=12	ヒラネジ <sup>○</sup> 3/16-28 L=9	(1)
46		SD-1000801-SH	HINGE SCREW	タ <sup>○</sup> ンネジ <sup>○</sup>	1
47		110-14206	FEED DRIVING SHAFT	ジ <sup>○</sup> ヨウケ* オクリジ <sup>○</sup> ク	1
48		CS-147121A-SH	THRUST COLLAR ASM. D=14.72 W=12	スラストウケ D=14.72 W=12 クミ	1
49		SS-8660610-TP	SCREW 1/4-40 L=6	トメネジ <sup>○</sup> 1/4-40 L=6	(1)
50		110-10907	FEED ROCKER SHAFT BUSHING	オクリジ <sup>○</sup> クメタル	1
51		SS-8150432-TH	SCREW	トメネジ <sup>○</sup>	1
52		SS-7110740-TP	SCREW 11/64-40 L=7	マルヒラネジ <sup>○</sup> 11/64-40 L=7	1
53		RC-1381001-KP	RETAINING RING	Cカ*タメワ	1
54		110-11004	FEED ROCKER	オクリタ*イウチ*	1
55		SS-7121410-TP	SCREW 3/16-28 L=14	マルヒラネジ <sup>○</sup> 3/16-28 L=14	1
56		WP-0480856-SP	MAGNET BASE SPRING WASHER	ヒラサ <sup>○</sup> カ <sup>○</sup> ネ 4.8X8.4X0.8	1
57		110-14354	DRIVING SHAFT CRANK ASM.,FRONT	ジ <sup>○</sup> ヨウケ*オクリ フタマタ クミ	1
58		SS-7111120-SP	SCREW 11/64-40 L=10.5	マルヒラネジ <sup>○</sup> 11/64-40 L=10.5	(1)
59		SS-4120915-SP	SCREW 12/64-28 L=9	ナハ <sup>○</sup> ネジ <sup>○</sup> 3/16-28 L=9	1
60		110-10907	FEED ROCKER SHAFT BUSHING	オクリジ <sup>○</sup> クメタル	1
61		CS-147121A-SH	THRUST COLLAR ASM. D=14.72 W=12	スラストウケ D=14.72 W=12 クミ	1
62		SS-8660610-TP	SCREW 1/4-40 L=6	トメネジ <sup>○</sup> 1/4-40 L=6	(2)
63		RO-0781901-00	RUBBER RING	Oリング*	1
64		110-10519	FEED REVERSE SHAFT	オクリレハ*-ジ <sup>○</sup> ユク	1
65		110-10709	FEED LEVER METAL	オクリレハ*-ジ <sup>○</sup> ク メタル	1
66		SS-8660810-TP	SCREW 1/4-40 L=8	トメネジ <sup>○</sup> 1/4-40 L=8	1
67		SS-8661040-TP	SCREW 1/4-40 L=10	トメネジ <sup>○</sup> 1/4-40 L=10	1
68		110-10600	REVERSE FEED CONTROL LEVER	オクリレハ*-	1
69	#01	110-37009	FEED DIAL	オクリタ*イヤル	1
70	#01	B1613-523-000	FEED DOG	オクリハ*	1

Note(注記)#01.....For DLM-5210

DLM-5210用



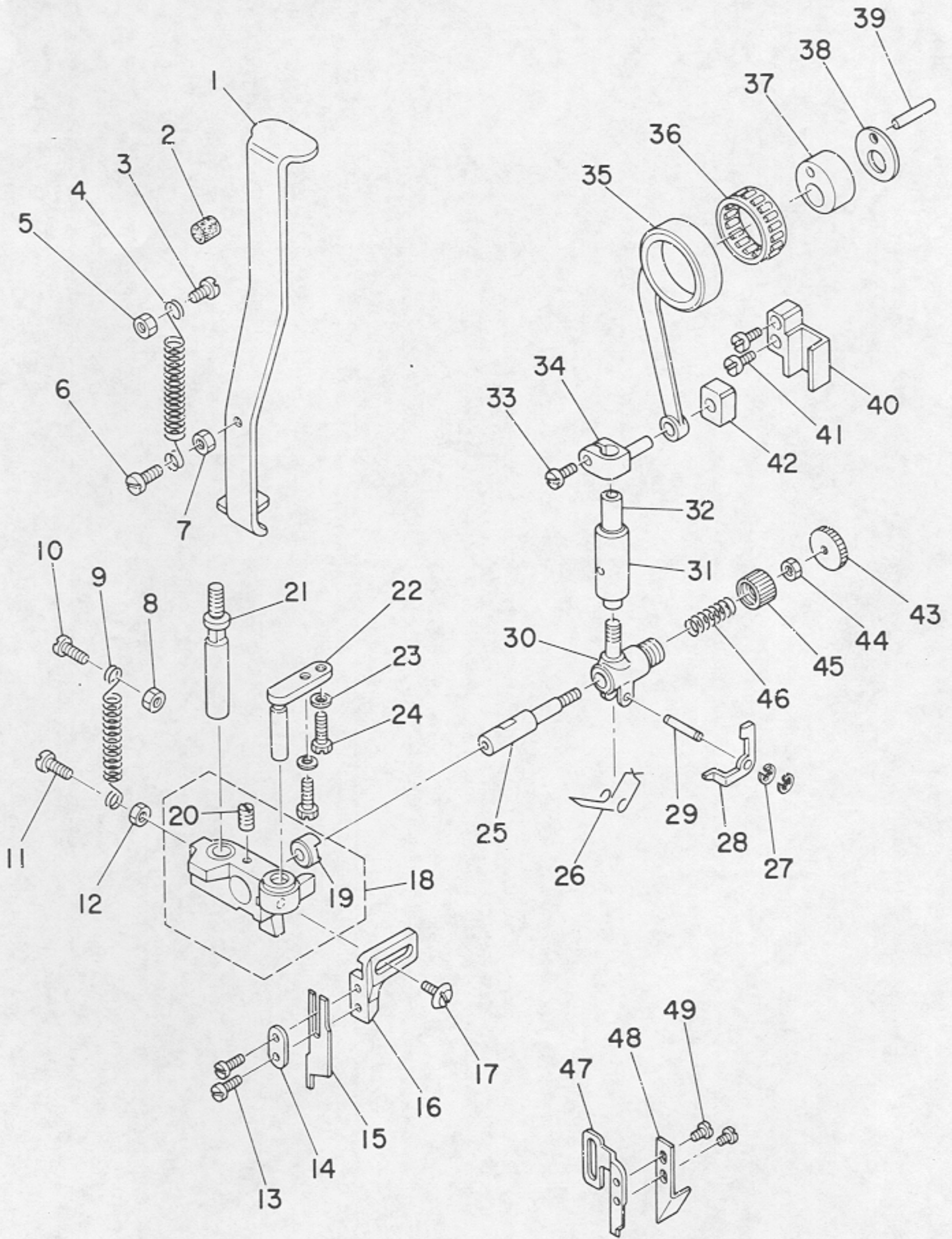



1		113-32400	KNIFE POSITIONING PLATE	メス セットハ <sup>ン</sup>	1
2		B4131-522-000	FELT	メス セットイタ フィルト	1
3		SS-4090815-SP	SCREW 9/64-40 L=8	ナ <sup>ハ</sup> ネジ <sup>ン</sup> 9/64-40 L=8	1
4		B4133-522-000	TENSION SPRING	メスセットイタ ヒキアケ <sup>ハ</sup> ネ	1
5		NS-6090310-SP	NUT 9/64-40	ロツカクナツト 9/64-40	1
6		SS-4090815-SP	SCREW 9/64-40 L=8	ナ <sup>ハ</sup> ネジ <sup>ン</sup> 9/64-40 L=8	1
7		NS-6090310-SP	NUT 9/64-40	ロツカクナツト 9/64-40	1
8		NS-6120310-SP	NUT 3/16-28	ロツカクナツト 3/16-28	1
9		B4119-522-000	TENSION SPRING	メス ヨ <sup>ト</sup> タ <sup>イ</sup> ヒキアケ <sup>ハ</sup> ネ	1
10		SS-6121010-SP	SCREW 3/16-28 L=10	ヒラネジ <sup>ン</sup> 3/16-28 L=10	1
11		SS-6111010-SP	SCREW 11/64-40 L= 9.5	ヒラネジ <sup>ン</sup> 11/64-40 L=9.5	1
12		NS-6110420-SP	NUT 11/64-40	ロツカクナツト 11/64-40	1
13		SS-4080610-SP	SCREW 1/8-44 L=6.4	ナ <sup>ハ</sup> ネジ <sup>ン</sup> 1/8-44 L=6.4	2
14		B4122-522-000	WASHER	メス オサエサ <sup>カ</sup> ネ	1
15		B4121-522-000	KNIFE	メス	1
16		B4120-522-000	KNIFE HOLDER	メス ササエ	1
17		SS-6110810-TP	SCREW 11/64-40 L=8	トメネジ <sup>ン</sup>	1
18		B4113-522-0B0	KNIFE DRIVING BLOCK ASM.	メスヨ <sup>ト</sup> タ <sup>イ</sup> クミ	1
19		B4117-522-000	BUSHING	クラツチピ <sup>ン</sup> フ <sup>ツ</sup> シユ	(1)
20		SS-8110510-SP	SCREW 11/64-40 L=5	トメネジ <sup>ン</sup> 11/64-40 L=5	(1)
21		B4114-522-000	KNIFE DRIVING BLOCK STUD	メス ヨ <sup>ト</sup> タ <sup>イ</sup> ジ <sup>ク</sup>	1
22		B4115-522-000	GUIDE STUD FOR KNIFE DRIVING BLOCK	メス ヨ <sup>ト</sup> タ <sup>イ</sup> ア <sup>ン</sup> ナイシ <sup>ク</sup>	1
23		WP-0480856-SP	MAGNET BASE SPRING WASHER	ヒラサ <sup>カ</sup> ネ 4.8X8.4X0.8	2
24		SS-9121010-TP	SCREW	ロツカクホ <sup>ル</sup> ト	2
25		B4111-522-000	KNIFE DRIVING ROD CLUTCH PIN	クラツチピ <sup>ン</sup>	1
26		B4125-522-000	SPRING	メス ノツクハ <sup>ネ</sup>	1
27		RE-0200000-K0	E-RING	E <sup>カ</sup> タ <sup>メ</sup> リ 2	2
28		B4124-522-000	KNIFE RELEASE LEVER	メス ノツク	1
29		B4126-522-000	PIN	メス ノツクピ <sup>ン</sup>	1
30		B4103-522-000	KNIFE DRIVING ROD CLUTCH RETAINER	クラツチ ササエ	1
31		B4116-530-000	BUSHING	メスジ <sup>ク</sup> メタル	1
32		B4102-522-000	KNIFE DRIVING STUD	メスジ <sup>ク</sup>	1
33		SS-6090810-TP	SCREW 9/64-40 L=7.5	ヒラネジ <sup>ン</sup> 9/64-40 L=7.5	1
34		113-32202	KNIFE DRIVING STUD CONNECTION	メスジ <sup>ク</sup> タ <sup>キ</sup>	1
35		113-32301	KNIFE DRIVING ROD	メスロツト	1
36		B4123-522-000	KNIFE NEEDLE BEARING	メス ニ <sup>ト</sup> ル <sup>ロ</sup> ラ <sup>ー</sup>	1
37		B4106-522-000-B	KNIFE CAM	メスカム (ヒヨウジ <sup>ン</sup> ユ <sup>ン</sup> )	1
38		B4132-522-000-A	THRUST PLATE	メスカム スラストウケイタ	1
39		B4107-522-000	PIN	メス カムピ <sup>ン</sup>	1
40		B4108-522-000	SLIDE BLOCK GUIDE	メスロツト <sup>ン</sup> ア <sup>ン</sup> ナイタ <sup>イ</sup>	1
41		SS-6121060-SP	SCREW	ヒラネジ <sup>ン</sup>	2
42		B1414-555-000	SLIDE BLOCK	ハリホ <sup>ー</sup> タ <sup>キ</sup> ア <sup>ン</sup> ナイコウ	1
43		B4109-522-000	KNOB	クラツチツマミ	1
44		NS-6110310-SP	NUT 11/64-40	ロツカクナツト 11/64-40	1
45		B4112-522-000	CAP	クラツチ キヤツブ <sup>〇</sup>	1
46		B4110-522-000	SPRING	クラツチハ <sup>ネ</sup>	1
47	#01	B4121-523-000	KNIFE	マ <sup>イ</sup> メス	1
48	#01	B4135-523-000	CUTTING CLOTH SEPARATER	キリクス <sup>ン</sup> サ <sup>ハ</sup> キ	1
49	#01	SS-5060410-SP	SCREW 3/32-56 L=3.5	トラスネジ <sup>ン</sup> 3/32-56 L=3.5	2

Note(注記)#01.....For DLM-5210

DLM-5210用



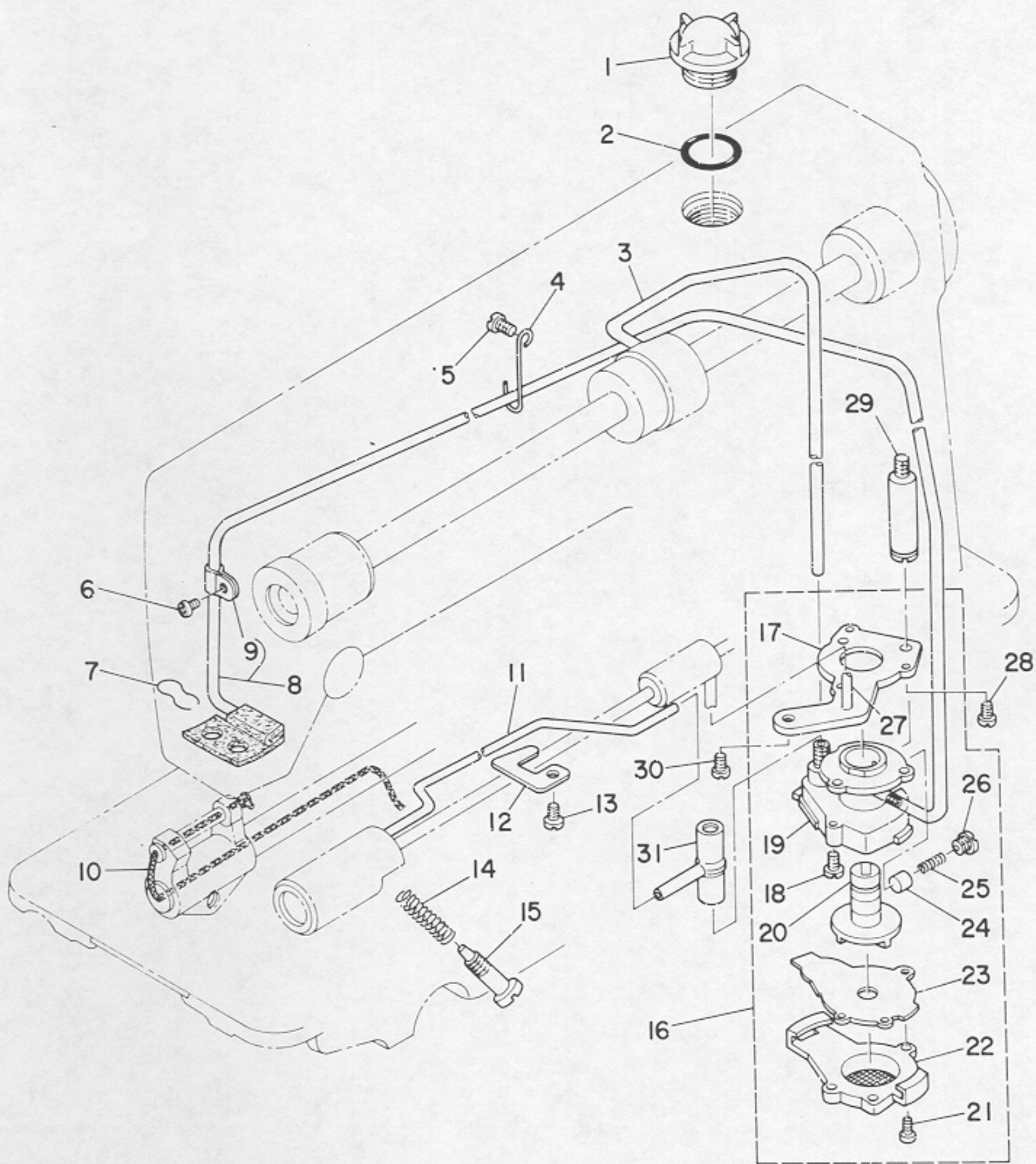



REF.NO.	NOTE	PART NO.	DESCRIPTION	ヒ ン メ イ	AMT.
1		B3530-555-000	OIL SIGHT WINDOW	アブ <sup>ラ</sup> マト <sup>ト</sup>	1
2		RO-1952401-00	RUBBER RING	オリンク <sup>ク</sup>	1
3		110-21201	MAIN SHAFT OIL TUBE	ウツジ <sup>ク</sup> キユウ <sup>ユ</sup> ハ <sup>イ</sup> フ <sup>フ</sup>	1
4		110-21607	TUBE HOLDER (UPPER)	ハ <sup>イ</sup> フ <sup>フ</sup> オサ <sup>イ</sup> (ウ <sup>ウ</sup> イ)	1
5		SS-4120415-SP	SCREW	ナ <sup>ハ</sup> ネ <sup>ジ</sup>	1
6		SS-4120615-SP	SCREW 3/16-28 L=6	ナ <sup>ハ</sup> ネ <sup>ジ</sup> 3/16-28 L=6	1
7		B3529-226-000	OIL FELT PRESSER	カンリユ <sup>ー</sup> フィルトオサ <sup>イ</sup>	1
8		113-31758	OIL RETURN TUBE ASM.	カンリユウ <sup>ハ</sup> イ <sup>フ</sup> クミ	1
9		B3536-122-000	HOLDER B	キユ <sup>ー</sup> ハ <sup>イ</sup> フ <sup>フ</sup> オサ <sup>イ</sup>	1
10		CQ-2520000-00	OIL WICK	ユ <sup>シ</sup> ン	0.3
11		110-21300	OIL TUBE	カマキユウ <sup>ハ</sup> イ <sup>フ</sup>	1
12		110-21706	TUBE HOLDER (LOWER)	ハ <sup>イ</sup> フ <sup>フ</sup> オサ <sup>イ</sup> (シ <sup>シ</sup> タ)	1
13		SS-4150915-SP	SCREW 15/64-28 L=9	ナ <sup>ハ</sup> ネ <sup>ジ</sup> 15/64-28 L=9	1
14		B2616-372-000	SPRING	ハ <sup>ハ</sup> ネ	1
15		B3514-412-000	OIL ADJUSTING SCREW	シ <sup>タ</sup> ジ <sup>ク</sup> マ <sup>イ</sup> メ <sup>タ</sup> ル ユ <sup>リ</sup> ヨ <sup>ー</sup> チ <sup>ヨ</sup> セツ <sup>ネ</sup> ジ <sup>ク</sup>	1
16		110-20054	LUBRICATING OIL PUMP ASM.	ホ <sup>ン</sup> プ <sup>フ</sup> タイ <sup>ク</sup> ミ	1
17		110-20302	OIL PUMP INSTALLING BASE	ホ <sup>ン</sup> プ <sup>フ</sup> タイ <sup>トリツケ</sup> イ <sup>タ</sup>	(1)
18		SL-4030851-SF	SCREW	ナ <sup>ハ</sup> ネ <sup>ジ</sup> セ <sup>ム</sup> ス	(3)
19		110-20005	OIL PUMP	ホ <sup>ン</sup> プ <sup>フ</sup> タイ	(1)
20		110-20708	OIL PUMP IMPELLER	イン <sup>ハ</sup> ラ <sup>ー</sup>	(1)
21		SE-4301041-SR	SCREW	タツ <sup>ブ</sup> タイ <sup>ネ</sup> ジ <sup>ク</sup>	(3)
22		110-20203	LUBRICATING OIL PUMP COVER	ホ <sup>ン</sup> プ <sup>フ</sup> タイ <sup>フ</sup> タ	(1)
23		110-20807	OIL PUMP IMPELLER COVER	ホ <sup>ン</sup> プ <sup>フ</sup> タイ <sup>ウケ</sup> イ <sup>タ</sup>	(1)
24		110-20401	PLUNGER	プ <sup>ラ</sup> ン <sup>ジ</sup> ヤ	(1)
25		110-20609	PLUNGER SPRING	プ <sup>ラ</sup> ン <sup>ジ</sup> ヤ <sup>ハ</sup> ネ	(1)
26		110-20500	PLUNGER SCREW	プ <sup>ラ</sup> ン <sup>ジ</sup> ヤ <sup>ネ</sup> ジ <sup>ク</sup>	(1)
27		110-20906	HOOK DRIVING SHAFT OIL TUBE	シ <sup>タ</sup> ジ <sup>ク</sup> キユウ <sup>ユ</sup> ハ <sup>イ</sup> フ <sup>フ</sup>	(1)
28		SS-6111010-TP	SCREW 11/64-40 L= 9.5	ヒ <sup>ラ</sup> ネ <sup>ジ</sup> 11/64-40 L=9.5	1
29		110-21003	OIL PUMP SUPPORT	ホ <sup>ン</sup> プ <sup>フ</sup> タイ <sup>シ</sup> チ <sup>ユ</sup> ウ	1
30		SS-4150915-SP	SCREW 15/64-28 L=9	ナ <sup>ハ</sup> ネ <sup>ジ</sup> 15/64-28 L=9	1
31		110-21409	RUBBER JOINT	キユウ <sup>ハ</sup> イ <sup>フ</sup> ツ <sup>キ</sup> テ	1



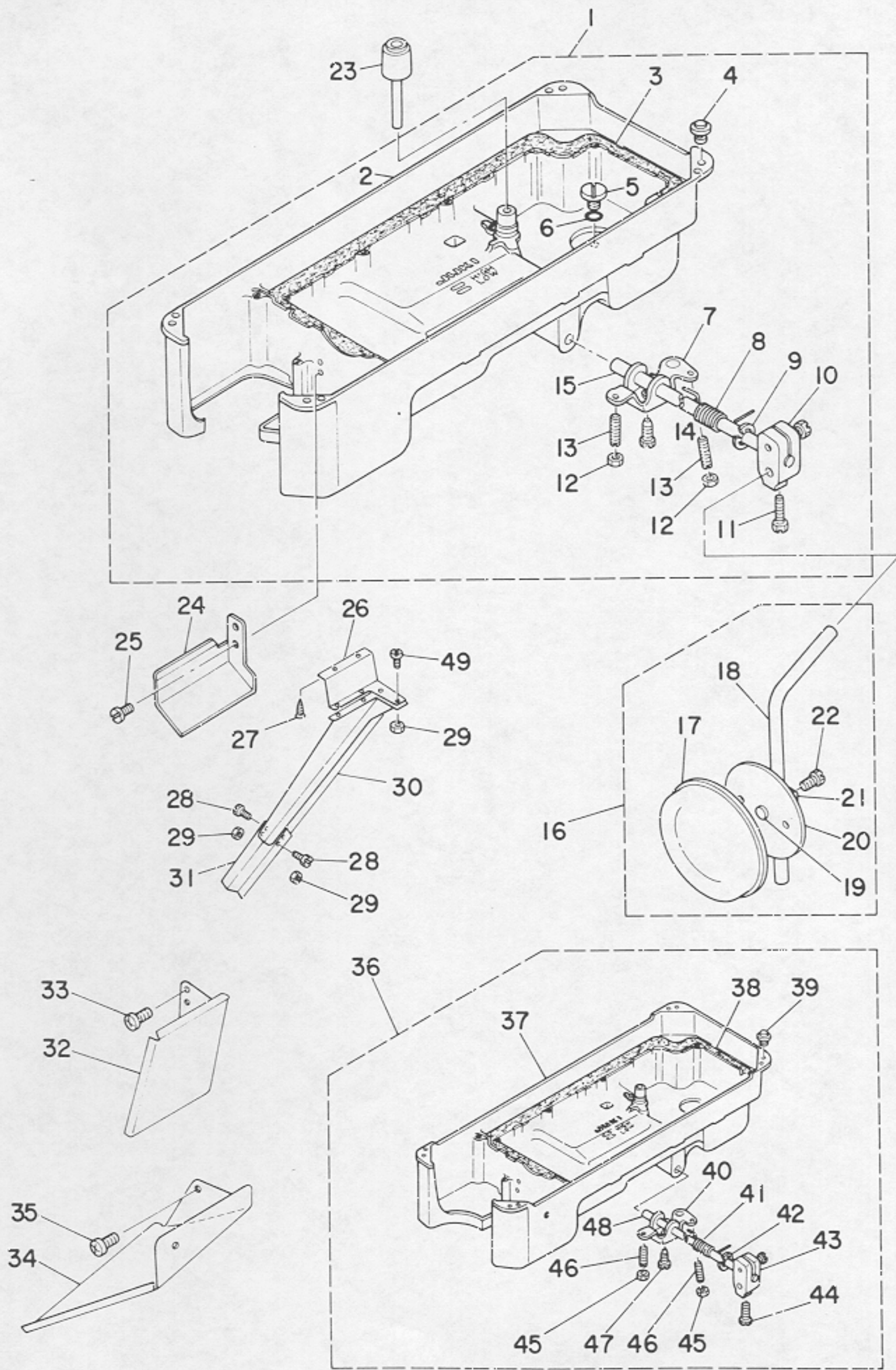



REF. NO.	NOTE	PART NO.	DESCRIPTION	ヒンメイ	AMT.
1		113-32855	OIL RESERVOIR ASM.	アブラタマリ ケツコウ	1
2		113-60708	OIL RESERVOIR	アブラタマリ	(1)
3		110-23108	GASKET	アブラタマリ ハツキン	(1)
4		110-23207	RUBBER CUSHION	トウフササエゴム	(4)
5		SS-6700710-SH	SCREW	ヒラネジ	(1)
6		RO-0982401-00	RUBBER RING	Oリング	(1)
7		110-24007	CONNECTING ROD, VERTICAL	ヒサアケ カイテンウチ	(1)
8		110-24106	SPRING	ヒサアケ カイテンハネ	(1)
9		RE-1000000-KO	E-RING	Eカトメリ	(1)
10		110-24502	KNEE PRESS LOD BEARING BRACKET	ヒサアチタテシキトリツケウチ	(1)
11		SS-9182010-SN	SCREW 9/32-20 L=20	ロツカクホルム 9/32-20 L=20	(2)
12		NS-6150430-SR	NUT 15/64-28	ロツカクナツト 15/64-28	(2)
13		SS-8153010-SR	SCREW 15/64-28 L=30	トメネジ 15/64-28 L=30	(2)
14		SS-9151610-SR	SCREW 15/64-28 L=16	ロツカクホルム 15/64-28	(1)
15		110-24205	KNEE PRESS ROD	ヒサアチヨコシク	(1)
16		110-23751	KNEE PRESS PLATE ASM.	ヒサアチイタ クミ	1
17		B3431-552-000-A	KNEE PRESS PLATE COVER	ヒサアチイタ カハ	(1)
18		B3419-122-000	KNEE LIFTER PLATE ROD	ヒサアチ タテシク	(1)
19		110-24403	RUBBER	ヒサアチ ゴム	(1)
20		110-23702	KNEE PRESS PLATE	ヒサアチイタ	(1)
21		110-23801	KNEE PRESS PLATE HOLDER	ヒサアチイタササエ	(1)
22		SS-9151540-SR	SCREW 15/64-28 L=15	ロツカクホルム 15/64-28 L=15	(1)
23		110-24304	KNEE PRESS LIFTER ROD	ヒサアチ オシホウ	1
24		113-61003	OIL PUSH GUIDE	ハイユ カイト	1
25		SS-4110715-SP	SCREW 11/64-40 L=7	ナハネジ 11/64-40 L=7	2
26		B8226-522-000	WASTE MATERIAL CHUTE HOLDER	ヌノクス シュート ササエ	1
27		SK-3412000-SC	WOOD SCREW D=4.1 L=20	マルモクネジ D=4.1 L=20	3
28		SS-7090610-SP	SCREW 9/64-40 L=6	マルヒラネジ 9/64-40 L=6	4
29		NS-6090310-SP	NUT 9/64-40	ロツカクナツト 9/64-40	8
30		B8224-523-000	WASTE MATERIAL CHUTE (LARGE)	ヌノクス シュート (タ)	1
31		B8225-522-000	WASTE MATERIAL CHUTE, SMALL	ヌノクス シュート (シヨウ)	1
32	#01	113-41708	HOOK OIL COVER	ハイユ カイト	1
33	#01	SS-4110715-SP	SCREW 11/64-40 L=7	ナハネジ 11/64-40 L=7	2
34	#01	113-41807	WASTE MATERIAL CHUTE	ヌノクス シュート	1
35	#01	SS-4110515-SP	SCREW 11/64-40 L=5	ナハネジ 11/64-40 L=5	2
36	#01	113-41559	OIL RESERVOIR ASM.	アブラタマリ ケツコウ	1
37		113-41500	OIL RESERVOIR	アブラタマリ	(1)
38		110-23108	GASKET	アブラタマリ ハツキン	(1)
39		110-23207	RUBBER CUSHION	トウフササエゴム	(1)
40		110-24007	CONNECTING ROD, VERTICAL	ヒサアケ カイテンウチ	(1)
41		110-24106	SPRING	ヒサアケ カイテンハネ	(1)
42		RE-1000000-KO	E-RING	Eカトメリ	(1)
43		110-24502	KNEE PRESS LOD BEARING BRACKET	ヒサアチタテシキトリツケウチ	(1)
44		SS-9182010-SN	SCREW 9/32-20 L=20	ロツカクホルム 9/32-20 L=20	(2)
45		NS-6150430-SR	NUT 15/64-28	ロツカクナツト 15/64-28	(2)
46		SS-8153010-SR	SCREW 15/64-28 L=30	トメネジ 15/64-28 L=30	(2)
47		SS-9151610-SR	SCREW 15/64-28 L=16	ロツカクホルム 15/64-28	(1)
48		110-24205	KNEE PRESS ROD	ヒサアチヨコシク	(1)
49		SS-7091110-SP	SCREW 9/64-40 L=10.5	マルヒラネジ 9/64-40 L=10.5	4

Note(注記)#01.....For DLM-5210

DLM-5210用



ベルトカバー・糸巻関係

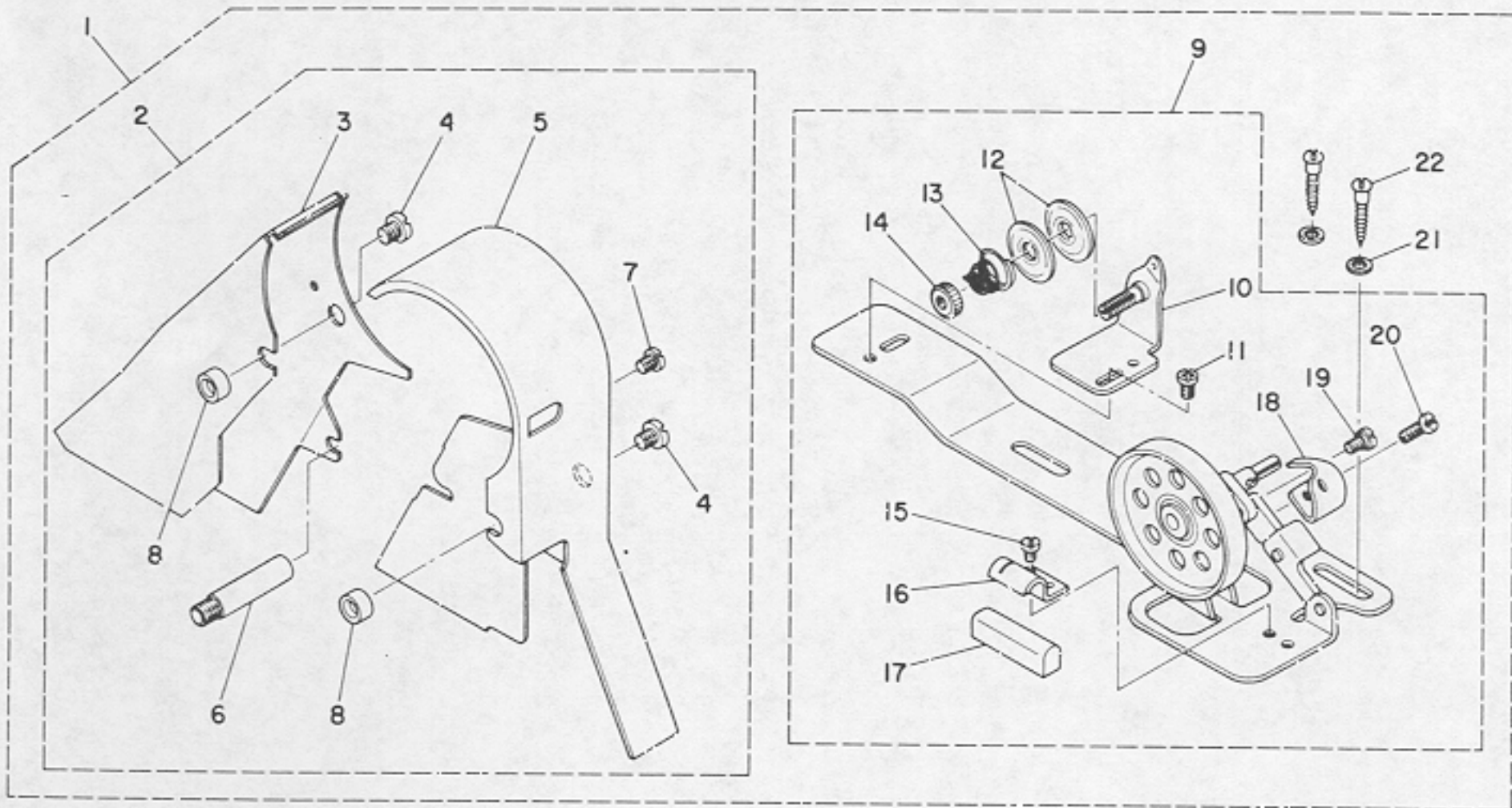

REF.NO.	NOTE	PART NO.	DESCRIPTION	ヒ	ン	メ	イ	AMT.									
1		110-23363	BELT COVER ASM.	ベ	ル	ト	カ	ハ	クミ	1							
2		110-23355	BELT COVER ASM.	ベ	ル	ト	カ	ハ	クミ	(1)							
3		110-23306	BELT COVER A	ベ	ル	ト	カ	ハ	A	(1)							
4		SS-7701010-SP	SCREW 5/16-24 L=10	マ	ル	ヒ	ラ	ネ	ジ 5/16-24 L=10	(2)							
5		110-23405	BELT COVER B	ベ	ル	ト	カ	ハ	B	(1)							
6		110-23504	BELT COVER SUPPORT	ベ	ル	ト	カ	ハ	シ	ユウ	(1)						
7		SS-7120640-SP	SCREW 3/16-28 L=6	マ	ル	ヒ	ラ	ネ	ジ 3/16-28 L=6	(1)							
8		110-23603	BELT COVER COLLAR	ベ	ル	ト	カ	ハ	カ	ラ	(2)						
9		D3201-555-DA0	BOBBIN WINDER ASM.	イ	ト	マ	キ	ソ	ウ	クミ	(1)						
10		D3213-555-DA0	THREAD TENSION BRACKET ASM.	イ	ト	マ	キ	イ	ト	チ	ヨ	シ	ホ	タ	イ	クミ	(1)
11		SS-4110515-SP	SCREW 11/64-40 L=5	ナ	ハ	ネ	ジ 11/64-40 L=5			(1)							
12		B3126-012-000	TENSION DISC	イ	ト	チ	ヨ	シ	サ	ラ	(2)						
13		B3129-012-B00	TENSION SPRING B	イ	ト	チ	ヨ	シ	ハ	ネ	B	(1)					
14		B3125-012-000	THREAD TENSION STUD NUT	イ	ト	チ	ヨ	シ	ナ	ツ	(1)						
15		SS-7110350-SP	SCREW 11/64-40 L=3	マ	ル	ヒ	ラ	ネ	ジ 11/64-40 L= 3.5	(1)							
16		B3212-555-000	PRESSER PLATE	セ	イ	ト	コ	ム	オ	サ	イ	タ	(1)				
17		B3211-555-000	RUBBER BRAKE	セ	イ	ト	コ	ム		(1)							
18		B3209-555-000	POSITIONING FINGER	ホ	ビ	ン	オ	サ	エ	(1)							
19		SD-0490261-SP	HINGE SCREW D=4.9 H=2.6	タ	ン	ネ	ジ D=4.9 H=2.6			(1)							
20		SS-7081310-SP	SCREW 1/8-44 L=12.5	マ	ル	ヒ	ラ	ネ	ジ 1/8-44 L=12.5	(1)							
21		WP-0501016-SD	WASHER 5X10.5X1	ヒ	ラ	サ	カ	ネ 5X10.5X1		(2)							
22		SK-3482500-SC	WOOD SCREW D=4.8 L=25	マ	ル	モ	ク	ネジ D=4.8 L=25		(2)							



糸立装置関係

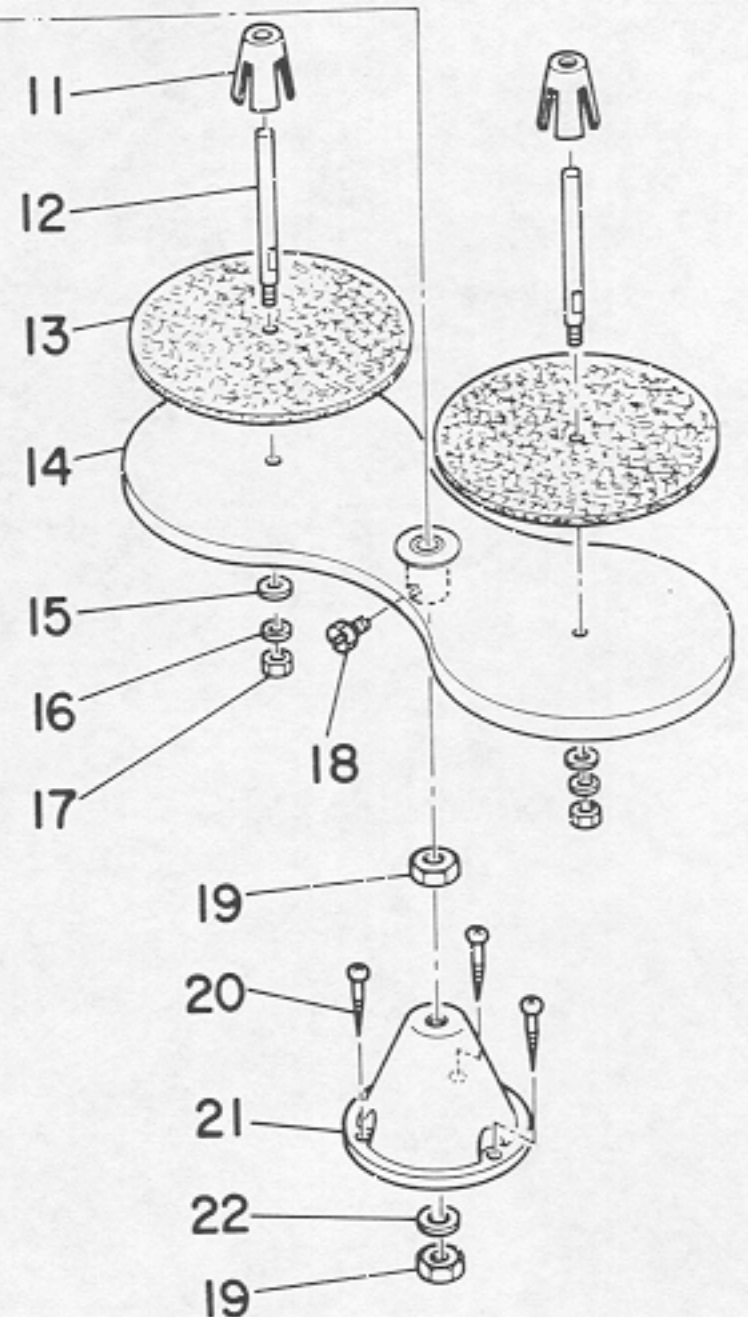
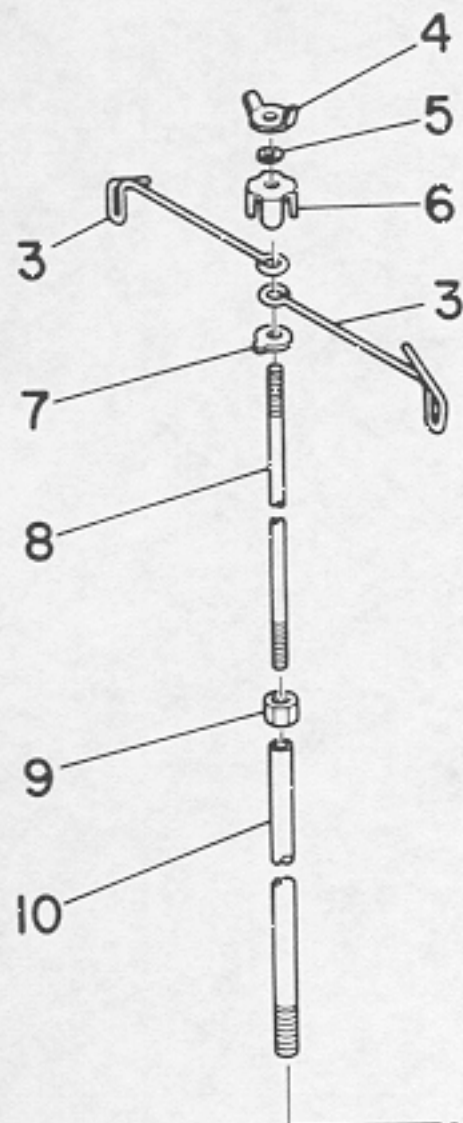
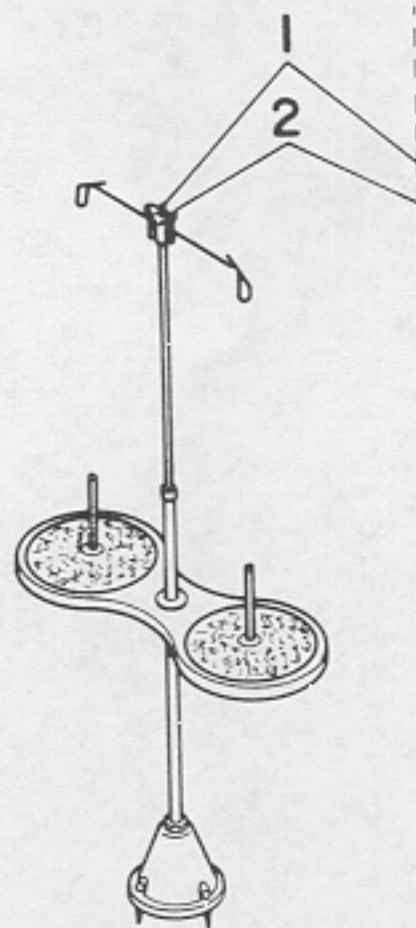

REF.NO.	NOTE	PART NO.	DESCRIPTION	ヒソメイ	AMT.
1	#01	111-81054	THREAD STAND ASM.	イトタテ ソウチ A	1
2	#02	111-81062	THREAD STAND ASM.	イトタテ ソウチ B	1
3		B3307-012-000	THREAD GUIDE	イトタテ イトアンナイ	(2)
4		B3310-012-000	POSITION CUP SET SCREW	イトタテ イトアンナイ シメネジ	(1)
5		WS-0641560-KR	SPRING WASHER 6.4X11.9X1.5	ハネサカネ 6.4X11.9X1.5	(1)
6		B3309-012-000	POSITION CUP	イトタテ イトアンナイ マワリトメ	(1)
7		B3308-012-000	ROD WASHER	イトタテ イトアンナイウケ	(1)
8		B3306-012-000	SPOOL ROD	イトタテ ウイカン	(1)
9		NM-6061061-SE	NUT M6	ロツカクナツト M6 10X11.5X10	(1)
10		B3302-012-000	SPOOL REST ROD	イトタテ シタカン	(1)
11	#02	111-81906	SPOOL RETAINER	イトマキ フレトメ	(2)
12		B3320-704-L00-A	SPOOL PIN	イトマキウケホウ	(2)
13		B3311-012-000	SPOOL REST CUSHION	イトマキウケサ	(2)
14		111-81153	SPOOL REST ASM.	イトマキウケ クミ	(1)
15		WP-0560860-SE	WASHER 5.6X12X0.8	ヒラサカネ 5.6X12X0.8	(2)
16		WS-0531060-KR	SPRING WASHER 5.3X8.3X1	ハネサカネ 5.3X8.3X1	(2)
17		NS-6123881-SE	NUT 3/16-28	ロツカクナツト 3/16-28	(2)
18		SM-9061080-SE	SCREW M6 L=10	ロツカクホルト M6 L=10	(1)
19		NM-6100663-SE	NUT M10	ロツカクナツト M10 3シユ	(2)
20		SK-3452000-SE	WOOD SCREW D=4.5 L=20	マルモクネジ D=4.5 L=20	(3)
21		111-81005	THREAD STAND	イトタテタイ	(1)
22		WS-1002560-KR	SPRING WASHER 10X18X2.5	ハネサカネ 10X18X2.5	(1)

Note(注記)#01.....For Export  
 #02.....For domestic use

輸出用  
 国内用



11. FOLDER COMPONENTS ( EXCLUSIVE PARTS FOR DLM-5210 )

バインダー関係 ( DLM-5210 専用部品 )

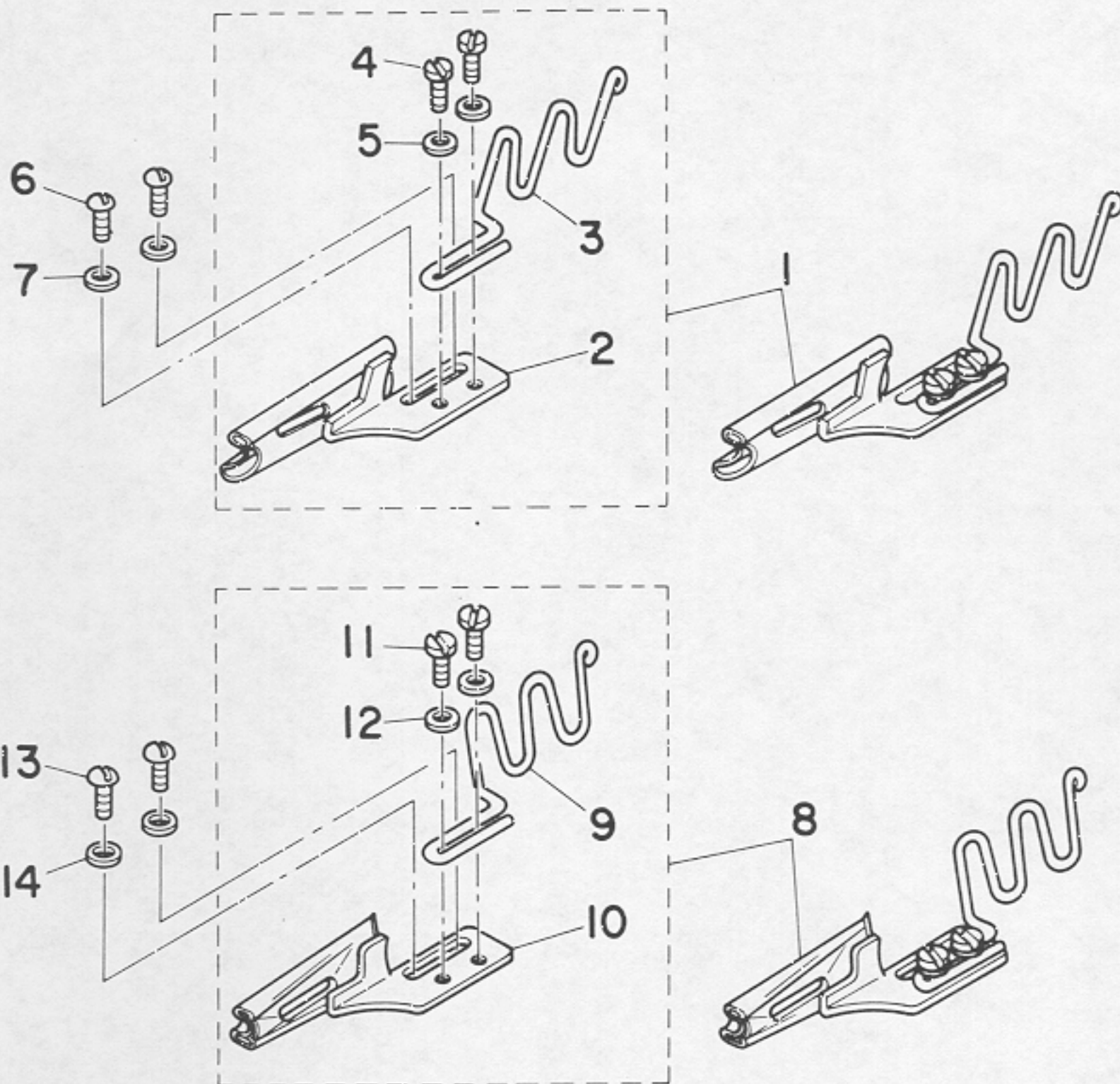









REF.NO.	NOTE	PART NO.	DESCRIPTION	ヒ	ン	メ	イ	AMT	
1		MAT-11801NA0	BINDER ASM.	カタマキタマフチ	マ	イ	メ	ス	1
2		MAN-011010A0	SINGLE FOLD BIAS FOLDER ASM.	カタマキ	ハ	イ	ン	タ	(1)
3		MAT-11803NOA	TAPE GUIDE	テープ	ア	ン	ナ	イ	(1)
4		SS-7090510-SP	SCREW 9/64-40 L= 4.6	マルヒラネジ	9/64-40	L=4.6			(2)
5		WP-0450000-SD	WASHER 4.5X8X0.5	ヒラサ	カ	ネ	4.5X8X0.5		(2)
6		SS-7090710-SP	SCREW 9/64-40 L= 6.8	マルヒラネジ	9/64-40	L=6.8			2
7		WP-0371026-SD	WASHER 3.7X7X1	ヒラサ	カ	ネ	3.7X7X1		2
8		MAT-11901NA0	BINDER ASM.	リヨマキタマフチ	マ	イ	メ	ス	1
9		MAN-015010A0	DOUBLE FOLD BIAS FOLDER ASM.	リヨマキ	ハ	イ	ン	タ	(1)
10		MAT-11903NOA	TAPE GUIDE B	テープ	ア	ン	ナ	イ	(1)
11		SS-7090510-SP	SCREW 9/64-40 L= 4.6	マルヒラネジ	9/64-40	L=4.6			(2)
12		WP-0450000-SD	WASHER 4.5X8X0.5	ヒラサ	カ	ネ	4.5X8X0.5		(2)
13		SS-7090710-SP	SCREW 9/64-40 L= 6.8	マルヒラネジ	9/64-40	L=6.8			2
14		WP-0371026-SD	WASHER 3.7X7X1	ヒラサ	カ	ネ	3.7X7X1		2



12. TABLE OF EXCHANGING GAUGES FOR DLM-5200







DLM-5200ゲージ一覧表

Specifications of the sub-gauge	Gauge width	1	2	3	4	5	6	7	8	9
		Throat plate	Throat plate cover (asm)	Gauge	Throat plate chip guard	Chip guide	Hinging presser (asm)	Hinging presser (asm) (With finger guard)	Feed dog	Knife
		針板	針板蓋(組)	ゲージ	針板布屑カバー	布屑ガイド	自由押え(組)	自由押え(指ガード付)	送り	メス
サブゲージ仕様	サブゲージ巾									
CA	5/64" (2.0mm)	11346004	B11155300AD	B1190522Y0A	11346905	11346400	B1524522NA0A	B1524522NB0A	B1613522N00A	B4121522000
C	3/32" (2.4mm)	11346004	B11155300AD	B1190522X00	11346905	11346400	B1524522NA0A	B1524522NB0A	B1613522N00A	B4121522000
D	1/8" (3.2mm)	11346004	B11155300AD	B1190522S00	11346905	11346400	B1524522NA0A	B1524522NB0A	B1613522N00A	B4121522000
E	5/32" (4.0mm)	11346004	B11155300AF	B1190522Y00	11346905	11346400	B1524522NA0A	B1524522NB0A	B1613522N00A	B4121522000
F	3/16" (4.8mm)	11346004	B11155300AF	B1190522T00	11346905	11346400	B1524522NA0A	B1524522NB0A	B1613522N00A	B4121522000
H	1/4" (6.4mm)	11346004	B11155300AF	B1190522U00	11347101	11346509	B15240120A0	B15240120BA	B1613522W00A	B4121522000
HA	1/4" (6.4mm)	11346004	B11155300AM	B1190522J0A	11347101	11346509	B15240120A0	B15240120BA	B1613522A0A	B4121522000
K	5/16" (7.9mm)	11346103	B11155300AM	B1190522Y0B	11347101	11346509	B15240120A0	B15240120BA	B1613522W00A	B4121522000
M	3/8" (9.5mm)	11346103	B11155300AM	B1190522V00	11347309	11346509	B15240120A0	B15240120BA	B1613522W00A	B4121522000

D ~ Standard specification      D ~ 標準仕様  
 CA, HA, K ~ Specification for spare parts      CA, HA, K ~ 補用パーツ仕様  
 C, E, F, H, M ~ Special specification      C, E, F, H, M ~ 特別仕様

13. TABLE OF EXCHANGING GAUGES FOR DLM-5210

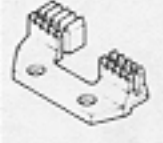
DLM-5210ゲージ一覧表

Specifications of the sub-gauge	Gauge width	1	2	3	4	5	6	7	8
		Gauge	Throat plate	Throat plate chip guard	Hinging presser (asm)	Feed dog	Knit	Binder バインダー	
		ゲージ	針板	針板布屑カバー	自由押え(組)	送り	前メス	Semi-fold binder 三巻	Clean finish top and bottom 四巻
サブゲージ仕様	仕上り巾 (m/m)								
5	B1190523000	11340304	B1191523000	B15245230A0	B1613523000	B4121523000	MAT11801NA0	MAT11901NA0	
6	B1190523B00			B15245238A0		B4121523000	MAN0110F0A0	MAN0150F0A0	
7	B1190523C00			B1524523CA0		B4121523000	MAN0110G0A0	MAN0150G0A0	
9.5	B1190523E00			B1524523EA0		B4121523R00		MAN0150J0A0	



NUMERICAL INDEX OF PARTS

索引

Part No. 品番	Page 頁	Ref. No.	Part No. 品番	Page 頁	Ref. No.	Part No. 品番	Page 頁	Ref. No.	Part No. 品番	Page 頁	Ref. No.
B1110-012-000	2	44	B1524-523-00E	8	40	B4121-523-000	12	47	SK-3452000-SE	18	20
B1113-155-0AO	2	12	B1613-522-A0A	20	8-HA	B4122-522-000	12	14	SK-3482500-SC	17	22
B1113-155-000	2	13	B1613-522-N00-A	10	32	B4123-522-000	12	36	SL-4030851-SF	14	18
B1115-522-000-A	4	45	B1613-522-N00-A	20	8-C	B4124-522-000	12	28	SM-9061080-SE	18	18
B1115-530-0AD	20	2-C	B1613-522-N00-A	20	8-CA	B4125-522-000	12	26	SS-1110840-SP	2	4
B1115-530-0AD	20	2-CA	B1613-522-N00-A	20	8-D	B4126-522-000	12	29	SS-2110915-SP	2	38
B1115-530-0AD	20	2-D	B1613-522-N00-A	20	8-E	B4131-522-000	12	2	SS-2110915-SP	2	49
B1115-530-0AF	20	2-E	B1613-522-N00-A	20	8-F	B4132-522-000-A	12	38	SS-2110915-SP	4	42
B1115-530-0AF	20	2-F	B1613-522-W00-A	20	8-H	B4133-522-000	12	4	SS-4080310-SP	2	52
B1115-530-0AF	20	2-H	B1613-522-W00-A	20	8-K	B4135-523-000	12	48	SS-4080310-SP	4	38
B1115-530-0AF	20	2-HA	B1613-522-W00-A	20	8-M	B8224-523-000	16	30	SS-4080310-SP	4	43
B1115-530-0AM	20	2-K	B1613-523-000	10	70	B8225-522-000	16	31	SS-4080610-SP	12	13
B1115-530-0AM	20	2-M	B1808-552-0AO	6	33	B8226-522-000	16	26	SS-4080620-TP	10	33
B1115-530-00F	4	44	B1810-552-000	6	34	B9117-012-000	6	36	SS-4090815-SP	12	3
B1148-555-000	10	8	B1830-127-0AO	6	35				SS-4090815-SP	12	6
B1177-522-000	4	17	B1835-523-000	6	43	CQ-2020000-00	8	42	SS-4110515-SP	16	35
B1190-522-S00	2	37	B1837-012-0AO	6	37	CQ-2520000-00	14	10	SS-4110515-SP	17	11
B1190-522-S00	20	3-D	B1903-552-000	4	9	CQ-3500000-FO	4	3	SS-4110715-SP	16	25
B1190-522-T00	20	3-F	B1905-541-B00	4	6	CS-079073A-SH	6	38	SS-4110715-SP	16	33
B1190-522-U0A	20	3-HA	B1909-505-000	4	10	CS-079101A-SH	6	28	SS-4120415-SP	14	5
B1190-522-U00	20	3-H	B2616-372-000	14	14	CS-147121A-SH	4	21	SS-4120615-SP	2	21
B1190-522-V00	20	3-M	B3111-552-B00	2	33	CS-147121A-SH	10	48	SS-4120615-SP	2	22
B1190-522-X00	20	3-CA	B3115-552-000	2	31	CS-147121A-SH	10	61	SS-4120615-SP	14	6
B1190-522-Y0A	20	3-C	B3118-552-E00	2	36				SS-4120915-SP	2	9
B1190-522-Y0B	20	3-K	B3120-125-000	2	27	D3201-555-DA0	17	9	SS-4120915-SP	6	23
B1190-522-Y00	20	3-E	B3125-012-000	17	14	D3213-555-DA0	17	10	SS-4120915-SP	6	27
B1190-523-000	2	48	B3126-012-000	2	30				SS-4120915-SP	10	59
B1191-523-000	2	51	B3126-012-000	17	12	HAN-011010AO	19	2	SS-4121615-SP	2	42
B1193-530-000	4	39	B3128-012-000	2	32	HAN-015010AO	19	9	SS-4150915-SP	14	13
B1212-552-A00	4	13	B3129-012-A00	2	28	MAT-11801NAO	19	1	SS-4150915-SP	14	30
B1213-552-0AO-A	4	34	B3129-012-B00	17	13	MAT-11803NOA	19	3	SS-5060410-SP	12	49
B1305-012-0AO	6	13	B3132-552-000	2	29	MAT-11901NAO	19	8	SS-6060210-SP	2	46
B1306-155-0AO	6	15	B3148-123-000	2	14	MAT-11903NOA	19	10	SS-6080320-SP	4	46
B1306-155-0B0	6	12	B3149-123-A00	2	15	MC-2005007-50	6	45	SS-6080410-SP	2	3
B1306-155-0C0	6	11	B3209-555-000	17	18	HDB-100B1400	6	10	SS-6080410-SP	2	5
B1307-155-0AO	6	18	B3211-555-000	17	17	MDP-500B1400	6	46	SS-6090620-TP	10	14
B1307-155-0B0	6	17	B3212-555-000	17	16				SS-6090620-TP	10	29
B1308-155-0AO	6	20	B3302-012-000	18	10	NM-6061061-SE	18	9	SS-6090620-TP	10	40
B1401-522-A00-A	6	3	B3306-012-000	18	8	NM-6100563-SE	18	19	SS-6090670-TP	4	27
B1401-522-B00-A	6	44	B3307-012-000	18	3	NS-6090310-SP	12	5	SS-6090670-TP	6	6
B1402-552-000-A	6	2	B3308-012-000	18	7	NS-6090310-SP	12	7	SS-6090670-TP	10	3
B1405-012-000	6	1	B3309-012-000	18	6	NS-6090310-SP	16	29	SS-6090810-TP	12	33
B1408-552-000	4	8	B3310-012-000	18	4	NS-6110310-SP	12	44	SS-6110420-TP	6	29
B1411-552-0AO	6	5	B3311-012-000	18	13	NS-6110420-SP	12	12	SS-6110610-TP	2	40
B1414-555-000	6	4	B3320-704-L00-A	18	12	NS-6120310-SP	12	8	SS-6110810-TP	12	17
B1414-555-000	12	42	B3419-122-000	16	18	NS-6123881-SE	18	17	SS-6111010-SP	6	32
B1421-523-000	8	41	B3431-552-000-A	16	17	NS-6150430-SR	16	12	SS-6111010-SP	12	11
B1501-522-000	8	29	B3514-412-000	14	15	NS-6150430-SR	16	45	SS-6111010-TP	14	28
B1502-541-000	8	33	B3529-226-000	14	7	NS-6680410-SP	10	41	SS-6120930-TP	10	11
B1505-227-000	8	27	B3530-555-000	14	1				SS-6121010-SP	12	10
B1509-555-000	8	24	B3536-122-000	14	9	RC-1381001-KP	10	31	SS-6121060-SP	12	41
B1510-227-000	8	26	B4102-522-000	12	32	RC-1381001-KP	10	53	SS-6121210-SP	10	45
B1511-555-000	8	25	B4103-522-000	12	30	RC-1850001-KP	4	28	SS-6121610-SP	10	43
B1520-552-000-A	8	1	B4106-522-000-B	12	37	RE-0200000-K0	12	27	SS-6661110-SP	4	24
B1521-555-000	8	2	B4107-522-000	12	39	RE-0400000-K0	8	20	SS-6700710-SH	16	5
B1524-012-0AO	20	6-H	B4108-522-000	12	40	RE-0500000-K0	8	6	SS-7080510-TP	6	8
B1524-012-0AO	20	6-HA	B4109-522-000	12	43	RE-0500000-K0	8	9	SS-7081310-SP	17	20
B1524-012-0AO	20	6-K	B4110-522-000	12	46	RE-0500000-K0	8	17	SS-7090510-SP	19	4
B1524-012-0AO	20	6-M	B4111-522-000	12	25	RE-0500000-K0	10	18	SS-7090510-SP	19	11
B1524-012-0BA	20	7-H	B4112-522-000	12	45	RE-0500000-K0	10	21	SS-7090610-SP	16	28
B1524-012-0BA	20	7-HA	B4113-522-0B0	12	18	RE-1000000-K0	16	9	SS-7090710-SP	19	6
B1524-012-0BA	20	7-K	B4114-522-000	12	21	RE-1000000-K0	16	42	SS-7090710-SP	19	13
B1524-012-0BA	20	7-M	B4115-522-000	12	22	RO-0291801-00	4	35	SS-7090910-SP	8	32
B1524-522-NA0-A	8	35	B4116-530-000	12	31	RO-0371801-00	8	3	SS-7091110-SP	8	34
B1524-522-NA0-A	20	6-C	B4117-522-000	12	19	RO-0442401-00	4	14	SS-7091110-SP	16	49
B1524-522-NA0-A	20	6-CA	B4119-522-000	12	9	RO-0781901-00	10	63	SS-7110350-SP	17	15
B1524-522-NA0-A	20	6-D	B4120-522-000	12	16	RO-0922702-00	10	18	SS-7110510-SP	10	36
B1524-522-NA0-A	20	6-E	B4121-522-000	12	15	RO-0982401-00	16	6	SS-7110740-TP	10	52
B1524-522-NA0-A	20	6-F	B4121-522-000	20	9-C	RO-1952401-00	14	2	SS-7111120-SP	10	58
B1524-522-NB0-A	8	36	B4121-522-000	20	9-CA				SS-7120640-SP	17	7
B1524-522-NB0-A	20	7-C	B4121-522-000	20	9-D	SD-0380552-SL	2	16	SS-7120770-SH	10	6
B1524-522-NB0-A	20	7-CA	B4121-522-000	20	9-E	SD-0450401-SP	8	39	SS-7121410-TP	10	55
B1524-522-NB0-A	20	7-D	B4121-522-000	20	9-F	SD-0490261-SP	17	19	SS-7150940-SP	4	18
B1524-522-NB0-A	20	7-E	B4121-522-000	20	9-H	SD-0720332-SP	8	16	SS-7681650-TP	4	15
B1524-522-NB0-A	20	7-F	B4121-522-000	20	9-HA	SD-1000801-SH	10	46	SS-7701010-SP	17	4
B1524-523-0AO	8	37	B4121-522-000	20	9-K	SE-4301041-SR	14	21	SS-8090670-SP	2	34
			B4121-522-000	20	9-M	SK-3412000-SC	16	27	SS-8110410-TP	3	39



NUMERICAL INDEX OF PARTS

索引

Part No. 品番	Page 頁	Ref. No.	Part No. 品番	Page 頁	Ref. No.	Part No. 品番	Page 頁	Ref. No.	Part No. 品番	Page 頁	Ref. No.
SS-8110510-SP	12	20	110-07200	8	14	110-23405	17	5			
SS-8150432-TH	6	41	110-07309	8	11	110-23504	17	6			
SS-8150432-TH	10	51	110-08000	4	25	110-23603	17	8			
SS-8150710-SP	2	35	110-08059	4	23	110-23702	16	20			
SS-8150710-SP	10	28	110-08109	4	26	110-23751	16	16			
SS-8150912-TH	4	19	110-08208	10	12	110-23801	16	21			
SS-8151150-SP	4	1	110-08356	10	42	110-24007	16	7			
SS-8151550-SP	4	33	110-08455	10	26	110-24007	16	40			
SS-8153010-SR	16	13	110-08604	10	25	110-24106	16	8			
SS-8153010-SR	16	46	110-08703	10	24	110-24106	16	41			
SS-8660610-TP	4	12	110-08802	10	27	110-24205	16	15			
SS-8660610-TP	4	22	110-09008	10	23	110-24205	16	48			
SS-8660610-TP	10	49	110-09107	10	39	110-24304	16	23			
SS-8660610-TP	10	62	110-09206	10	13	110-24403	16	19			
SS-8660810-TP	6	14	110-09305	10	35	110-24502	16	10			
SS-8660810-TP	6	16	110-09404	10	22	110-24502	16	43			
SS-8660810-TP	6	19	110-09503	10	1	110-37009	10	69			
SS-8660810-TP	6	21	110-09602	10	2	110-39062	4	5			
SS-8660810-TP	8	31	110-09701	10	4	110-39070	4	4			
SS-8660810-TP	10	66	110-09800	10	5	110-52701	10	9			
SS-8661040-TP	10	67	110-09909	10	7	110-92558	8	4			
SS-8681650-TP	4	11	110-10006	10	10	111-41801	2	53			
SS-9121010-TP	12	24	110-10154	10	19	111-81005	18	21			
SS-9151540-SR	16	22	110-10303	10	17	111-81054	18	1			
SS-9151610-SR	16	14	110-10410	10	20	111-81062	18	2			
SS-9151610-SR	16	47	110-10519	10	64	111-81153	18	14			
SS-9182010-SN	16	11	110-10600	10	68	111-81906	18	11			
SS-9182010-SN	16	44	110-10709	10	65	113-30552	2	1			
			110-10808	10	38	113-31154	4	47			
TA-0180401-MO	6	42	110-10907	10	50	113-31204	6	9			
TA-0850604-RO	2	7	110-10907	10	60	113-31303	6	47			
TA-1250406-RO	2	41	110-11004	10	54	113-31402	2	39			
TA-1250705-RO	2	8	110-11103	10	30	113-31758	14	8			
TA-2000502-RO	2	17	110-11251	10	34	113-32202	12	34			
TA-2101002-RO	2	18	110-11301	10	37	113-32301	12	35			
			110-14008	10	15	113-32400	12	1			
WP-0371026-SD	19	7	110-14156	10	44	113-32855	16	1			
WP-0371026-SD	19	14	110-14206	10	47	113-40304	2	50			
WP-0450000-SD	19	5	110-14354	10	57	113-41500	16	37			
WP-0450000-SD	19	12	110-15005	6	30	113-41559	16	36			
WP-0460556-SD	8	38	110-15104	6	40	113-41708	16	32			
WP-0480856-SP	10	56	110-15609	6	31	113-41807	16	34			
WP-0480856-SP	12	23	110-15807	6	26	113-46004	4	41			
WP-0501016-SD	17	21	110-17209	4	2	113-46004	20	1-C			
WP-0560860-SE	18	15	110-18009	8	22	113-46004	20	1-CA			
WS-0531060-KR	18	16	110-18108	8	23	113-46004	20	1-D			
WS-0641560-KR	18	5	110-18207	8	18	113-46004	20	1-E			
WS-1002560-KR	18	22	110-18306	8	21	113-46004	20	1-F			
			110-18405	8	19	113-46004	20	1-H			
110-00304	2	2	110-18504	2	23	113-46004	20	1-HA			
110-00510	2	10	110-18702	2	19	113-46103	20	1-K			
110-00619	2	11	110-18900	2	26	113-46103	20	1-M			
110-00700	2	20	110-18959	2	25	113-46400	4	37			
110-00858	2	6	110-19007	8	43	113-46400	20	5-C			
110-01104	2	47	110-20005	14	19	113-46400	20	5-CA			
110-01500	2	24	110-20054	14	16	113-46400	20	5-D			
110-01609	2	45	110-20203	14	22	113-46400	20	5-E			
110-01658	2	43	110-20302	14	17	113-46400	20	5-F			
110-02300	4	20	110-20401	14	24	113-46509	20	5-H			
110-02409	4	29	110-20500	14	26	113-46509	20	5-HA			
110-02508	4	30	110-20609	14	25	113-46509	20	5-K			
110-02607	4	32	110-20708	14	20	113-46509	20	5-M			
110-02904	4	36	110-20807	14	23	113-46905	4	40			
110-04009	6	22	110-20906	14	27	113-46905	20	4-C			
110-04207	6	25	110-21003	14	29	113-46905	20	4-CA			
110-04306	6	24	110-21201	14	3	113-46905	20	4-D			
110-05105	6	7	110-21300	14	11	113-46905	20	4-E			
110-05204	4	7	110-21409	14	31	113-47101	20	4-H			
110-06004	8	28	110-21607	14	4	113-47101	20	4-HA			
110-06103	8	30	110-21706	14	12	113-47101	20	4-K			
110-06202	8	10	110-23108	16	3	113-47309	20	4-M			
110-06350	8	5	110-23108	16	38	113-49008	4	31			
110-06509	8	7	110-23207	16	4	113-49107	4	16			
110-06608	8	8	110-23207	16	39	113-60708	16	2			
110-06905	8	13	110-23306	17	3	113-61003	16	24			
110-07002	8	15	110-23355	17	2	133-46905	20	4-F			
110-07101	8	12	110-23363	17	1						